



ΠΑΝΕΠΙΣΤΗΜΙΟ ΠΕΛΟΠΟΝΝΗΣΟΥ UNIVERSITY OF THE PELOPONNESE
Μονάδα Διασφάλισης Ποιότητας Quality Assurance Unit

Διασφάλιση Ποιότητας στην Ανώτατη Εκπαίδευση
**Στατιστική επεξεργασία αξιολογήσεων μαθημάτων &
διδασκτικού έργου από τους φοιτητές**

Τρίπολη, 21 Αυγούστου 2019

Δαμασκηνού & Κολοκοτρώνη, 20100 Κόρινθος

Τηλ. (+30) 27410-74997

Ηλ. Ταχ.: modip-secr@uop.gr

Ιστοσελίδα: <http://modip.uop.gr>

Damaskinou & Kolokotroni, 20100 Korinthos

Tel.: (+30) 27410-74997

e-mail: modip-secr@uop.gr

Web: <http://modip.uop.gr>



ΠΑΝΕΠΙΣΤΗΜΙΟ ΠΕΛΟΠΟΝΝΗΣΟΥ

Μονάδα Διασφάλισης Ποιότητας

**Στατιστική επεξεργασία αξιολογήσεων
μαθημάτων & διδακτικού έργου από τους
φοιτητές**

Δαμασκηνού & Κολοκοτρώνη, 20100 Κόρινθος

Τηλέφωνο: (+30) 27410-74997

Τηλεομοιοτυπία (fax): (+30) 27410-74985

Πληροφορίες: Παπαπορφυρίου Ανθούλα

E-mail: modip-secr@uop.gr

Σύνταξη κειμένου: Κώστας Βασιλάκης

Περιεχόμενα

Περιεχόμενα	5
Εισαγωγή	6
Δείκτες σχετικοί με την αξιολόγηση των μαθημάτων	7
Συμμετοχή στην αξιολόγηση	8
Ενδεικτικά στατιστικά στοιχεία από την αξιολόγηση	9
«Ενότητα Α. Το μάθημα» του ερωτηματολογίου της Α.ΔΙ.Π.	9
«Ενότητα Β. Ο διδάσκων/η διδάσκουσα» του ερωτηματολογίου της Α.ΔΙ.Π.	10
«Ενότητα Γ. Το επικουρικό διδακτικό προσωπικό» του ερωτηματολογίου της Α.ΔΙ.Π.	10
«Ενότητα Δ. Το Εργαστήριο» του ερωτηματολογίου της Α.ΔΙ.Π.	10
«Ενότητα Ε. Εγώ ο/η φοιτητής/τρια» του ερωτηματολογίου της Α.ΔΙ.Π.	11
Αναλυτικά στοιχεία για την αξιολόγηση των μαθημάτων για το ακαδημαϊκό εξάμηνο αναφοράς (εαρινό εξάμηνο ακαδημαϊκού έτους 2018-2019)	12

Εισαγωγή

Στο παρόν έγγραφο καταγράφονται στατιστικά στοιχεία που προέκυψαν από την επεξεργασία των αξιολογήσεων των μαθημάτων και του διδακτικού έργου από τους φοιτητές. Αρχικά παρατίθενται γραφήματα και δείκτες που αφορούν στην συμμετοχή των φοιτητών στη διαδικασία της αξιολόγησης, ενώ στη συνέχεια πραγματοποιείται μία ανάλυση των αποτελεσμάτων της αξιολόγησης ανά ενότητα. Τέλος, παρατίθενται λεπτομερή στατιστικά για την αξιολόγηση των μαθημάτων στην περίοδο αναφοράς στο Πανεπιστήμιο Πελοποννήσου, για όλα τα τμήματα καθώς και τα ΠΜΣ για τα οποία η αξιολόγηση έχει διενεργηθεί με ηλεκτρονικό τρόπο.

Δείκτες σχετικοί με την αξιολόγηση των μαθημάτων

Συμμετοχή στην αξιολόγηση

Η εξέλιξη της συμμετοχής στην αξιολόγηση έχει ακολουθήσει την πορεία που φαίνεται στο ακόλουθο γράφημα. Η συμμετοχή παρουσιάζει κάμψη σε σχέση με το προηγούμενο εξάμηνο και την αντίστοιχη περίοδο του προηγούμενου έτους, και υπάρχουν σημαντικά περιθώρια βελτίωσης.

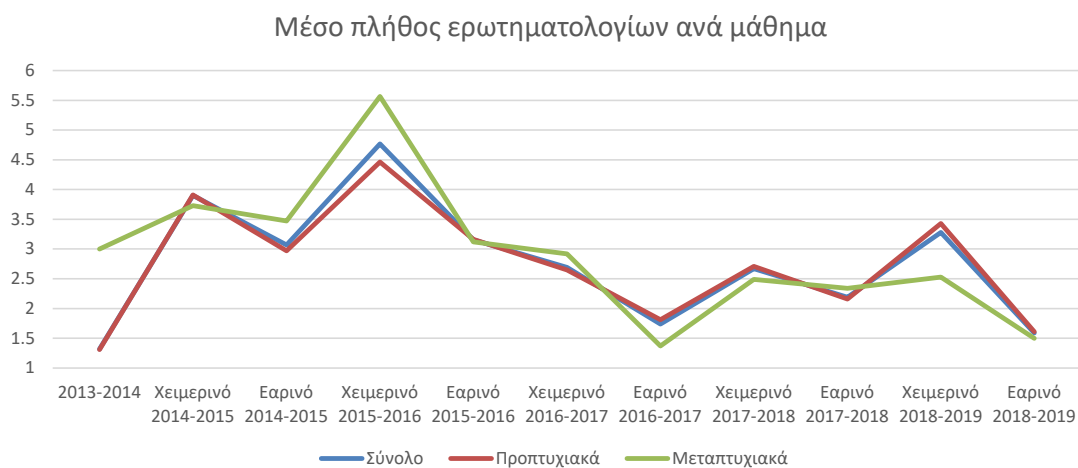

Αντίστοιχα, στο ακόλουθο γράφημα φαίνεται η διαχρονική εξέλιξη του ποσοστού συμμετοχής των φοιτητών ανά μάθημα. Το ποσοστό συμμετοχής επίσης παρουσιάζει κάμψη σε σχέση με το προηγούμενο εξάμηνο και την αντίστοιχη περίοδο του προηγούμενου έτους, και υπάρχουν σημαντικά περιθώρια βελτίωσης.

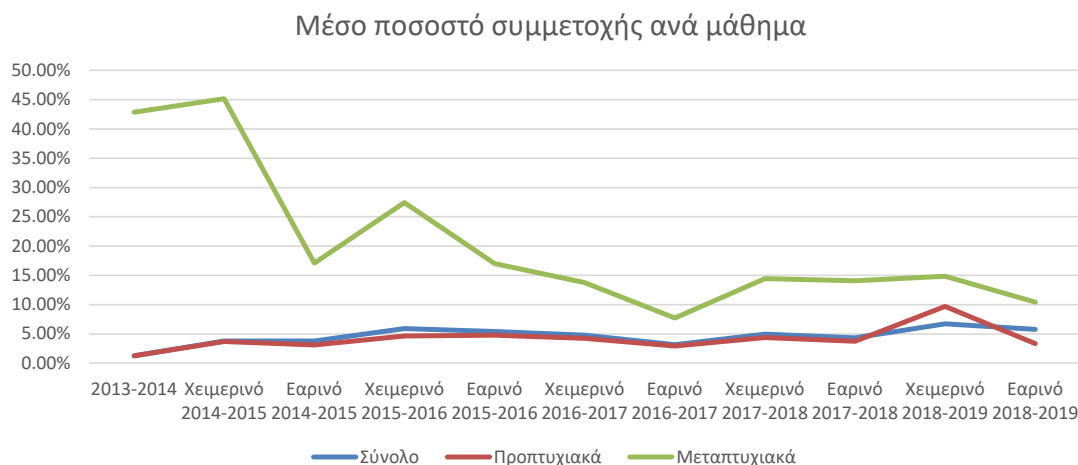

Στον ακόλουθο πίνακα εμφανίζονται τα τμήματα με τα μεγαλύτερα και τα μικρότερα ποσοστά συμμετοχής στην αξιολόγηση (α) σε προπτυχιακό και (β) σε μεταπτυχιακό επίπεδο. Τα στοιχεία αφορούν στο εαρινό εξάμηνο του ακαδημαϊκού έτους 2018-2019¹.

¹ Για τον υπολογισμό των ποσοστών λαμβάνονται υπ' όψιν οι δηλώσεις των φοιτητών κατά την κανονική περίοδο, ενώ δεν λαμβάνονται υπ' όψιν οι δηλώσεις της εμβόλιμης περιόδου.

Προπτυχιακό επίπεδο			Μεταπτυχιακό επίπεδο			
ΤΜΗΜΑ	ΘΕΑΤΡΙΚΩΝ	8.17%	ΠΜΣ	ΣΤΗΝ	ΕΠΙΣΤΗΜΗ	52.27%
ΣΠΟΥΔΩΝ			ΔΕΔΟΜΕΝΩΝ			
ΤΜΗΜΑ	ΚΟΙΝΩΝΙΚΗΣ ΚΑΙ	7.30%	ΠΜΣ	"ΣΥΓΧΡΟΝΕΣ	33.33%	
ΕΚΠΑΙΔΕΥΤΙΚΗΣ ΠΟΛΙΤΙΚΗΣ			ΑΣΥΡΜΑΤΕΣ ΕΠΙΚΟΙΝΩΝΙΕΣ"			
ΤΜΗΜΑ	ΟΡΓΑΝΩΣΗΣ ΚΑΙ	6.14%	Θέατρο και Κοινωνία:	29.41%		
ΔΙΑΧΕΙΡΙΣΗΣ ΑΘΛΗΤΙΣΜΟΥ			Θεωρία, Σκηνική Πράξη και Διδακτική			
...				
ΤΜΗΜΑ	ΝΟΣΗΛΕΥΤΙΚΗΣ	0.38%	ΠΜΣ	ΠΑΓΚΟΣΜΙΕΣ	6.90%	
			ΠΡΟΚΛΗΣΕΙΣ ΚΑΙ ΣΥΣΤΗΜΑΤΑ			
			ΑΝΑΛΥΣΕΩΝ			
ΤΜΗΜΑ	ΟΙΚΟΝΟΜΙΚΩΝ	0.36%	ΠΜΣ ΔΡΑΜΑΤΙΚΗ ΤΕΧΝΗ ΚΑΙ	3.59%		
ΕΠΙΣΤΗΜΩΝ			ΠΑΡΑΣΤΑΤΙΚΕΣ ΤΕΧΝΕΣ ΣΤΗΝ			
			ΕΚΠΑΙΔΕΥΣΗ ΚΑΙ ΔΙΑ ΒΙΟΥ			
			ΜΑΘΗΣΗ			
ΤΜΗΜΑ	ΙΣΤΟΡΙΑΣ,	0.34%	ΠΜΣ	ΑΡΧΑΙΑ ΚΑΙ ΝΕΑ	2.34%	
ΑΡΧΑΙΟΛΟΓΙΑΣ ΚΑΙ			ΕΛΛΗΝΙΚΗ ΦΙΛΟΛΟΓΙΑ-			
ΔΙΑΧΕΙΡΙΣΗΣ ΠΟΛΙΤΙΣΜΙΚΩΝ			ΚΑΤΕΥΘΥΝΣΗ ΑΡΧΑΙΑΣ			
ΑΓΑΘΩΝ			ΕΛΛΗΝΙΚΗΣ			

Ενδεικτικά στατιστικά στοιχεία από την αξιολόγηση

«Ενότητα Α. Το μάθημα» του ερωτηματολογίου της Α.Δι.Π.

Ο μέσος όρος της ενότητας είναι 3.8, παραμένοντας στα ίδια επίπεδα σε σχέση με την εικόνα των προηγούμενων εξαμήνων. Η βαθμολογία θεωρείται ικανοποιητική. Οι υψηλότερα βαθμολογούμενες ερωτήσεις είναι οι:

A16. Η καταληκτική ημερομηνία για υποβολή ή παρουσίαση των εργασιών ήταν λογική; 4.1606

A15. Το θέμα δόθηκε εγκαίρως; 4.1258

A1. Οι στόχοι του μαθήματος ήταν σαφείς; 4.0498

A2. Η ύλη που καλύφθηκε ανταποκρινόταν στους στόχους του μαθήματος; 4.0114

γεγονός που καταδεικνύει την ποιοτική συγκρότηση των προγραμμάτων σπουδών και τον καλό χρονοπρογραμματισμό στις εργασίες. Οι ερωτήσεις που συγκέντρωσαν τη χαμηλότερη βαθμολογία είναι οι ακόλουθες:

A9. Χρήση γνώσεων από / σύνδεση με άλλα μαθήματα. 3.6566

A10. Πώς κρίνετε το επίπεδο δυσκολίας του μαθήματος για το έτος του; 3.5771

A11. Χρησιμότητα ύπαρξης φροντιστηρίων; 2.6581

Ειδικότερα για τις ερωτήσεις A11 και A12, φαίνεται ότι εξακολουθεί να υφίσταται ένας βαθμός σύγχυσης ανάμεσα στους φοιτητές σχετικά με το περιεχόμενο της ερώτησης, το οποίο θα γίνει σαφέστερο σε επόμενη έκδοση του ερωτηματολογίου. Το σύνηθες σφάλμα είναι ότι οι βαθμολογίες που καταχωρούνται δεν ανταποκρίνονται στον πραγματικό νόημα των ερωτήσεων, π.χ. στην ερώτηση «A12. Αξιολόγηση ποιότητας φροντιστηρίων;» καταχωρείται απάντηση από τους φοιτητές και σε μαθήματα όπου δεν διεξάγονται φροντιστήρια.

«Ενότητα Β. Ο διδάσκων/η διδάσκουσα» του ερωτηματολογίου της Α.ΔΙ.Π.

Στον πίνακα που ακολουθεί εμφανίζεται η βαθμολόγηση των ερωτήσεων αυτής της ενότητας, ο μέσος όρος της οποίας είναι 3.9985, οριακά μικρότερος σε σχέση με τα προηγούμενα εξάμηνα. Οι ερωτήσεις εμφανίζονται ταξινομημένες με φθίνουσα σειρά βαθμολογίας:

B26. Ήταν συνεπής στις υποχρεώσεις του/της	4.1468
B25. Ενθαρρύνει τους φοιτητές να διατυπώνουν απορίες και ερωτήσεις και να για να αναπτύξουν την κρίση τους;	4.0842
B27. Είναι γενικά προσιτός στους φοιτητές;	4.0599
B24. Αναλύει και παρουσιάζει τις έννοιες με τρόπο απλό και ενδιαφέροντα χρησιμοποιώντας παραδείγματα;	3.9630
B22. Οργανώνει καλά την παρουσίαση της ύλης στα μαθήματα;	3.9360
B23. Επιτυγχάνει να διεγείρει το ενδιαφέρον για το αντικείμενο του μαθήματος;	3.8013

Οι βαθμολογίες στην ενότητα αυτή είναι υψηλές και με μικρές διακυμάνσεις, γεγονός που καταδεικνύει τη διδακτική ποιότητα του ακαδημαϊκού προσωπικού και την ένταση της προσπάθειας που το ακαδημαϊκό προσωπικό αφιερώνει για την αρτιότερη διδασκαλία των μαθημάτων.

«Ενότητα Γ. Το επικουρικό διδακτικό προσωπικό» του ερωτηματολογίου της Α.ΔΙ.Π.

Στην ενότητα αυτή βρίσκεται μία μόνο ερώτηση, η

Γ28. Πώς κρίνετε τη συμβολή του στην καλύτερη κατανόηση της ύλης;	3.7048
---	--------

Η μέση τιμή στην ερώτηση κρίνεται ικανοποιητική, έχοντας περιθώρια βελτίωσης. Σε σχέση με την προηγούμενη περίοδο παρουσιάζεται μικρή υποχώρηση.

«Ενότητα Δ. Το Εργαστήριο» του ερωτηματολογίου της Α.ΔΙ.Π.

Στον πίνακα που ακολουθεί εμφανίζεται η βαθμολόγηση των ερωτήσεων αυτής της ενότητας, ο μέσος όρος της οποίας είναι 3.5427, παρουσιάζοντας πρακτικά αμετάβλητος σε σχέση με το αμέσως προηγούμενο ακαδημαϊκό εξάμηνο (3.5484). Οι ερωτήσεις εμφανίζονται ταξινομημένες με φθίνουσα σειρά βαθμολογίας:

Δ31. Εξηγούνται καλά οι βασικές αρχές των πειραμάτων / ασκήσεων;	3.7595
Δ30. Είναι επαρκείς οι σημειώσεις ως προς τις εργαστηριακές ασκήσεις;	3.7278
Δ29. Πώς κρίνετε το επίπεδο δυσκολίας του εργαστηρίου για το έτος του;	3.5253

Δ32. Είναι επαρκής ο εξοπλισμός του εργαστηρίου; 3.1582

Οι απαντήσεις καταδεικνύουν ότι αφιερώνεται προσπάθεια στην ανανέωση και επικαιροποίηση του εξοπλισμού αλλά και την προσπάθεια του διδακτικού προσωπικού, καταδεικνύουν ωστόσο και την ανάγκη εμπλουτισμού/ανανέωσης του εξοπλισμού.

«Ενότητα Ε. Εγώ ο/η φοιτητής/τρια» του ερωτηματολογίου της Α.ΔΙ.Π.

Στον πίνακα που ακολουθεί εμφανίζεται η βαθμολόγηση των ερωτήσεων αυτής της ενότητας, ο μέσος όρος της οποίας είναι 3.7080. Οι ερωτήσεις εμφανίζονται ταξινομημένες με φθίνουσα σειρά βαθμολογίας:

E35. Ανταποκρίνομαι συστηματικά στις γραπτές εργασίες / ασκήσεις.	4.1603
E34. Παρακολουθώ τακτικά τα εργαστήρια.	4.1077
E33. Παρακολουθώ τακτικά τις διαλέξεις.	4.0869
E36. Μελετώ συστηματικά την ύλη.	3.5428
E37. Αφιερώνω εβδομαδιαία για μελέτη του συγκεκριμένου μαθήματος	2.6424

Όλοι οι μέσοι όροι παρουσιάζονται στα ίδια επίπεδα σε σχέση με την προηγούμενη περίοδο, εκτός από τον E33 (Παρακολουθώ τακτικά τις διαλέξεις) που φαίνεται ελαφρά μειωμένος.

Η ερώτηση E37, σύμφωνα με τις κλίμακες που ορίζονται στο ερωτηματολόγιο της ΑΔΙΠ (1= <2 Ώρες, 2=2-4 Ώρες, 3=4-6 Ώρες, 4=6-8 Ώρες, 5= >8 Ώρες), δίνει έναν μέσο όρο προσωπικής μελέτης ανά μάθημα περίπου τεσσάρων ωρών ανά εβδομάδα. Λαμβάνοντας υπ' όψιν ότι ο μέσος όρος εβδομαδιαίων ωρών διδασκαλίας για τα μαθήματα στο Πανεπιστήμιο Πελοποννήσου είναι 3 (τρεις), έχουμε συνολική ενασχόληση των φοιτητών 7 ώρες ανά εβδομάδα στο κάθε μάθημα, ήτοι 98 ώρες ανά εξάμηνο (13 εβδομάδες διδασκαλίας κατ' ελάχιστον συν τις εξετάσεις του μαθήματος). Ο αριθμός αυτός των ωρών, υπό τη θεώρηση ότι 1 ECTS = 25 ώρες εργασίας αντιστοιχεί σχεδόν με απόλυτη ακρίβεια στον μέσο όρο των πιστωτικών μονάδων των μαθημάτων στο Πανεπιστήμιο Πελοποννήσου, ο οποίος είναι ίσος με 3.8. Το γεγονός αυτό καταδεικνύει ότι ο φόρτος των φοιτητών στα μαθήματα έχει σταθμιστεί σωστά.

Αναλυτικά στοιχεία για την αξιολόγηση των μαθημάτων για το
ακαδημαϊκό εξάμηνο αναφοράς
(εαρινό εξάμηνο ακαδημαϊκού έτους 2018-2019)

Υπόμνημα πίνακα:

- *Χ.Σ.:* χωρίς συμπλήρωση. Ο φοιτητής δεν συμπλήρωσε καμία απάντηση στη συγκεκριμένη ερώτηση
- *Μ.Ο.:* Ο μέσος όρος για την ερώτηση

Τμήμα	Σύνολο ερωτηματολογίων	Α1. Οι στόχοι του μαθήματος ήταν σαφείς;							Α2. Η ύλη που καλύφθηκε ανταποκρινόταν στους στόχους του μαθήματος;							Α3. Η ύλη που διδάχθηκε ήταν καλά οργανωμένη;							Α4. Το εκπαιδευτικό υλικό που χρησιμοποιήθηκε βοήθησε στην καλύτερη κατανόηση του θέματος;						
		Χ.Σ.	1	2	3	4	5	M.O.	Χ.Σ.	1	2	3	4	5	M.O.	Χ.Σ.	1	2	3	4	5	M.O.	Χ.Σ.	1	2	3	4	5	M.O.
ΠΡΟΓΡΑΜΜΑ ΜΕΤΑΠΤΥΧΙΑΚΩΝ ΣΠΟΥΔΩΝ ΑΡΧΑΙΑ ΚΑΙ ΝΕΑ ΕΛΛΗΝΙΚΗ ΦΙΛΟΛΟΓΙΑ	17	0	0	0	2	6	9	4.41	0	0	1	1	9	6	4.18	0	0	1	1	3	12	4.53	0	0	0	2	5	10	4.47
ΠΜΣ ΑΡΧΑΙΑ ΚΑΙ ΝΕΑ ΕΛΛΗΝΙΚΗ ΦΙΛΟΛΟΓΙΑ-ΚΑΤΕΥΘΥΝΣΗ ΑΡΧΑΙΑΣ ΕΛΛΗΝΙΚΗΣ	4	0	0	0	0	0	4	5.00	0	0	0	0	0	4	5.00	0	0	0	0	0	4	5.00	0	0	0	0	0	4	5.00
ΠΜΣ ΣΤΗΝ ΕΠΙΣΤΗΜΗ ΔΕΔΟΜΕΝΩΝ	46	0	1	1	6	10	28	4.37	0	1	0	5	15	25	4.37	0	3	2	7	15	19	3.98	0	1	2	10	13	20	4.07
ΠΜΣ ΚΟΙΝΩΝΙΚΗΣ ΚΑΙ ΕΚΠΑΙΔΕΥΤΙΚΗΣ ΠΟΛΙΤΙΚΗΣ	92	0	1	2	7	14	68	4.59	0	1	2	6	19	64	4.55	0	0	3	3	17	69	4.65	0	1	1	4	22	64	4.60
ΠΜΣ ΔΡΑΜΑΤΙΚΗ ΤΕΧΝΗ ΚΑΙ ΠΑΡΑΣΤΑΤΙΚΕΣ ΤΕΧΝΕΣ ΣΤΗΝ ΕΚΠΑΙΔΕΥΣΗ ΚΑΙ ΔΙΑ ΒΙΟΥ ΜΑΘΗΣΗ	8	0	0	0	2	0	6	4.50	0	0	0	2	1	5	4.38	0	0	1	1	1	5	4.25	0	0	1	0	4	3	4.12
ΤΜΗΜΑ ΟΡΓΑΝΩΣΗΣ & ΔΙΑΧΕΙΡΙΣΗΣ ΑΘΛΗΤΙΣΜΟΥ ΠΜΣ 'ΟΡΓΑΝΩΣΗ & ΔΙΟΙΚΗΣΗ ΑΘΛΗΤΙΚΩΝ ΟΡΓΑΝΙΣΜΩΝ & ΕΠΙΧΕΙΡΗΣΕΩΝ'	5	0	0	0	1	3	1	4.00	0	0	1	1	2	1	3.60	0	0	0	1	3	1	4.00	0	0	0	0	4	1	4.20
Θέατρο και Κοινωνία: Θεωρία, Σκηνική Πράξη και Διδακτική	15	0	0	0	0	5	10	4.67	0	0	0	1	6	8	4.47	0	0	0	1	3	11	4.67	0	0	0	2	4	9	4.47
ΠΜΣ ΔΙΑΚΥΒΕΡΝΗΣΗ ΚΑΙ ΔΗΜΟΣΙΕΣ ΠΟΛΙΤΙΚΕΣ	30	0	0	0	3	6	21	4.60	0	0	0	3	7	20	4.57	0	0	0	3	7	20	4.57	0	0	0	4	7	19	4.50
ΠΜΣ ΠΑΓΚΟΣΜΙΕΣ ΠΡΟΚΛΗΣΕΙΣ ΚΑΙ ΣΥΣΤΗΜΑΤΑ ΑΝΑΛΥΣΕΩΝ	6	0	0	0	0	4	2	4.33	0	0	0	1	5	0	3.83	0	0	0	1	5	0	3.83	0	0	0	1	5	0	3.83
ΔΠΜΣ ΔΙΑΣΤΗΜΙΚΗ ΕΠΙΣΤΗΜΗ, ΤΕΧΝΟΛΟΓΙΕΣ ΚΑΙ ΕΦΑΡΜΟΓΕΣ	13	0	0	2	5	5	1	3.38	0	0	1	4	7	1	3.62	0	1	2	3	4	3	3.46	0	1	2	5	3	2	3.23
ΠΜΣ "ΣΥΓΧΡΟΝΕΣ ΑΣΥΡΜΑΤΕΣ ΕΠΙΚΟΙΝΩΝΙΕΣ"	6	0	0	0	0	1	5	4.83	0	0	0	0	1	5	4.83	0	0	0	0	1	5	4.83	0	0	0	0	2	4	4.67
ΤΜΗΜΑ ΝΟΣΗΛΕΥΤΙΚΗΣ	7	0	0	1	0	3	3	4.14	0	0	1	0	3	3	4.14	0	1	0	0	3	3	4.00	0	1	0	0	2	4	4.14
ΤΜΗΜΑ ΦΙΛΟΛΟΓΙΑΣ	39	0	1	4	8	4	22	4.08	0	1	4	10	6	18	3.92	0	2	6	10	4	17	3.72	0	6	5	8	3	17	3.51
ΤΜΗΜΑ ΟΙΚΟΝΟΜΙΚΩΝ ΕΠΙΣΤΗΜΩΝ	16	0	3	1	2	6	4	3.44	0	3	1	2	4	6	3.56	0	3	1	1	5	6	3.62	0	4	1	1	5	5	3.38
ΤΜΗΜΑ ΙΣΤΟΡΙΑΣ, ΑΡΧΑΙΟΛΟΓΙΑΣ ΚΑΙ ΔΙΑΧΕΙΡΙΣΗΣ ΠΟΛΙΤΙΣΜΙΚΩΝ ΑΓΑΘΩΝ	27	0	1	2	3	7	14	4.15	0	1	1	4	7	14	4.19	0	2	1	2	10	12	4.07	0	2	1	2	9	13	4.11
ΤΜΗΜΑ ΚΟΙΝΩΝΙΚΗΣ ΚΑΙ ΕΚΠΑΙΔΕΥΤΙΚΗΣ ΠΟΛΙΤΙΚΗΣ	284	0	6	15	43	74	146	4.19	0	7	20	40	75	142	4.14	0	16	18	48	61	141	4.03	0	14	23	51	58	138	4.00
ΤΜΗΜΑ ΘΕΑΤΡΙΚΩΝ ΣΠΟΥΔΩΝ	303	0	26	16	33	65	163	4.07	0	26	15	50	66	146	3.96	0	27	25	55	53	143	3.86	0	22	36	39	68	138	3.87
ΤΜΗΜΑ ΟΡΓΑΝΩΣΗΣ ΚΑΙ ΔΙΑΧΕΙΡΙΣΗΣ ΑΘΛΗΤΙΣΜΟΥ	311	0	25	25	60	71	130	3.82	0	24	22	72	61	132	3.82	0	24	28	61	65	133	3.82	0	22	32	68	63	126	3.77
ΤΜΗΜΑ ΠΟΛΙΤΙΚΗΣ ΕΠΙΣΤΗΜΗΣ ΚΑΙ ΔΙΕΘΝΩΝ ΣΧΕΣΕΩΝ	139	0	12	13	21	35	58	3.82	0	16	3	27	39	54	3.81	0	21	7	29	26	56	3.64	0	19	9	32	28	51	3.60
ΤΜΗΜΑ ΠΛΗΡΟΦΟΡΙΚΗΣ ΚΑΙ ΤΗΛΕΠΙΚΟΙΝΩΝΙΩΝ	117	0	16	13	11	25	52	3.72	0	12	10	17	29	49	3.79	0	23	10	20	24	40	3.41	0	20	13	21	28	35	3.38
Σύνολο	1485	0	92	95	207	344	747	4.05	0	92	82	246	362	703	4.01	0	123	105	247	310	700	3.92	0	113	126	250	333	663	3.88

Τμήμα	Σύνολο ερωτηματολογίων	Α5. Τα εκπαιδευτικά βοηθήματα χορηγήθηκαν εγκαίρως;							Α6. Πόσο ικανοποιητικό βρίσκετε το κύριο βιβλίο(α) ή τις σημειώσεις;							Α7. Πόσο εύκολα διαθέσιμη είναι η βιβλιογραφία στην Πανεπιστημιακή Βιβλιοθήκη;							Α8. Πόσο απαραίτητα κρίνετε τα προσαρμοσμένα του μαθήματος;						
		Χ.Σ.	1	2	3	4	5	Μ.Ο.	Χ.Σ.	1	2	3	4	5	Μ.Ο.	Χ.Σ.	1	2	3	4	5	Μ.Ο.	Χ.Σ.	1	2	3	4	5	Μ.Ο.
ΠΡΟΓΡΑΜΜΑ ΜΕΤΑΠΤΥΧΙΑΚΩΝ ΣΠΟΥΔΩΝ ΑΡΧΑΙΑ ΚΑΙ ΝΕΑ ΕΛΛΗΝΙΚΗ ΦΙΛΟΛΟΓΙΑ	17	0	0	0	2	5	10	4.47	0	0	0	1	7	9	4.47	0	0	3	5	6	3	3.53	0	0	2	10	1	4	3.41
ΠΜΣ ΑΡΧΑΙΑ ΚΑΙ ΝΕΑ ΕΛΛΗΝΙΚΗ ΦΙΛΟΛΟΓΙΑ-ΚΑΤΕΥΘΥΝΣΗ ΑΡΧΑΙΑΣ ΕΛΛΗΝΙΚΗΣ	4	0	0	0	0	0	4	5.00	0	0	0	2	0	2	4.00	0	1	3	0	0	0	1.75	0	0	0	0	0	4	5.00
ΠΜΣ ΣΤΗΝ ΕΠΙΣΤΗΜΗ ΔΕΔΟΜΕΝΩΝ	46	0	3	1	13	13	16	3.83	0	4	2	9	19	12	3.72	0	13	5	13	5	10	2.87	3	2	1	9	14	17	4.00
ΠΜΣ ΚΟΙΝΩΝΙΚΗΣ ΚΑΙ ΕΚΠΑΙΔΕΥΤΙΚΗΣ ΠΟΛΙΤΙΚΗΣ	92	0	1	0	5	14	72	4.70	0	1	1	9	19	62	4.52	0	3	0	7	24	58	4.46	13	4	1	13	22	39	4.15
ΠΜΣ ΔΡΑΜΑΤΙΚΗ ΤΕΧΝΗ ΚΑΙ ΠΑΡΑΣΤΑΤΙΚΕΣ ΤΕΧΝΕΣ ΣΤΗΝ ΕΚΠΑΙΔΕΥΣΗ ΚΑΙ ΔΙΑ ΒΙΟΥ ΜΑΘΗΣΗ	8	0	1	0	0	4	3	4.00	0	1	0	0	2	5	4.25	0	0	1	0	7	0	3.75	0	0	0	2	2	4	4.25
ΤΜΗΜΑ ΟΡΓΑΝΩΣΗΣ & ΔΙΑΧΕΙΡΙΣΗΣ ΑΘΛΗΤΙΣΜΟΥ ΠΜΣ 'ΟΡΓΑΝΩΣΗ & ΔΙΟΙΚΗΣΗ ΑΘΛΗΤΙΚΩΝ ΟΡΓΑΝΙΣΜΩΝ & ΕΠΙΧΕΙΡΗΣΕΩΝ'	5	0	0	0	0	1	4	4.80	0	0	0	1	1	3	4.40	0	0	2	2	1	0	2.80	0	0	0	4	0	1	3.40
Θέατρο και Κοινωνία: Θεωρία, Σκηνική Πράξη και Διδακτική	15	0	0	0	1	6	8	4.47	0	0	0	2	10	3	4.07	0	0	0	3	6	6	4.20	7	0	0	1	4	3	4.25
ΠΜΣ ΔΙΑΚΥΒΕΡΝΗΣΗΣ ΚΑΙ ΔΗΜΟΣΙΕΣ ΠΟΛΙΤΙΚΕΣ	30	0	0	0	3	10	17	4.47	0	0	0	5	11	14	4.30	0	0	0	5	13	12	4.23	0	0	5	8	10	7	3.63
ΠΜΣ ΠΑΓΚΟΣΜΙΕΣ ΠΡΟΚΛΗΣΕΙΣ ΚΑΙ ΣΥΣΤΗΜΑΤΑ ΑΝΑΛΥΣΕΩΝ	6	0	0	0	2	1	3	4.17	0	0	0	4	1	1	3.50	0	0	0	3	3	0	3.50	0	0	0	3	3	0	3.50
ΔΠΜΣ ΔΙΑΣΤΗΜΙΚΗ ΕΠΙΣΤΗΜΗ, ΤΕΧΝΟΛΟΓΙΕΣ ΚΑΙ ΕΦΑΡΜΟΓΕΣ	13	0	0	0	6	2	5	3.92	0	0	4	6	2	1	3.00	0	1	3	8	1	0	2.69	0	2	3	3	2	3	3.08
ΠΜΣ "ΣΥΓΧΡΟΝΕΣ ΑΣΥΡΜΑΤΕΣ ΕΠΙΚΟΙΝΩΝΙΕΣ"	6	0	0	0	0	1	5	4.83	0	0	0	0	1	5	4.83	0	0	0	0	2	4	4.67	0	0	0	0	0	6	5.00
ΤΜΗΜΑ ΝΟΣΗΛΕΥΤΙΚΗΣ	7	0	0	1	2	3	1	3.57	0	1	0	1	2	3	3.86	0	0	0	4	2	1	3.57	0	0	0	4	1	2	3.71
ΤΜΗΜΑ ΦΙΛΟΛΟΓΙΑΣ	39	0	2	3	6	6	22	4.10	0	1	3	11	7	17	3.92	0	1	4	8	10	16	3.92	1	5	2	11	7	13	3.55
ΤΜΗΜΑ ΟΙΚΟΝΟΜΙΚΩΝ ΕΠΙΣΤΗΜΩΝ	16	0	3	1	2	2	8	3.69	0	3	2	1	2	8	3.62	0	3	1	1	6	5	3.56	0	4	1	2	1	8	3.50
ΤΜΗΜΑ ΙΣΤΟΡΙΑΣ, ΑΡΧΑΙΟΛΟΓΙΑΣ ΚΑΙ ΔΙΑΧΕΙΡΙΣΗΣ ΠΟΛΙΤΙΣΜΙΚΩΝ ΑΓΑΘΩΝ	27	0	0	2	1	10	14	4.33	0	1	0	6	9	11	4.07	0	0	3	4	11	9	3.96	0	2	1	2	12	10	4.00
ΤΜΗΜΑ ΚΟΙΝΩΝΙΚΗΣ ΚΑΙ ΕΚΠΑΙΔΕΥΤΙΚΗΣ ΠΟΛΙΤΙΚΗΣ	284	0	12	8	43	67	154	4.21	0	14	21	58	81	110	3.89	0	5	21	49	69	140	4.12	34	8	19	62	68	93	3.88
ΤΜΗΜΑ ΘΕΑΤΡΙΚΩΝ ΣΠΟΥΔΩΝ	303	0	20	13	41	46	183	4.18	0	20	25	59	73	126	3.86	0	32	34	49	80	108	3.65	24	23	20	42	72	122	3.90
ΤΜΗΜΑ ΟΡΓΑΝΩΣΗΣ ΚΑΙ ΔΙΑΧΕΙΡΙΣΗΣ ΑΘΛΗΤΙΣΜΟΥ	311	0	33	34	81	59	104	3.54	0	26	37	74	70	104	3.61	0	23	24	87	78	99	3.66	9	24	30	77	66	105	3.66
ΤΜΗΜΑ ΠΟΛΙΤΙΚΗΣ ΕΠΙΣΤΗΜΗΣ ΚΑΙ ΔΙΕΘΝΩΝ ΣΧΕΣΕΩΝ	139	0	23	13	18	30	55	3.58	0	15	14	33	26	51	3.60	0	14	15	23	24	63	3.77	17	15	13	32	22	40	3.48
ΤΜΗΜΑ ΠΛΗΡΟΦΟΡΙΚΗΣ ΚΑΙ ΤΗΛΕΠΙΚΟΙΝΩΝΙΩΝ	117	0	12	7	18	30	50	3.85	0	17	9	25	31	35	3.50	0	8	4	20	33	52	4.00	6	21	6	26	24	34	3.40

Σύνολο		1485	0	110	83	244	310	738	4.00	0	104	118	307	374	582	3.82	0	104	123	291	381	586	3.82	114	110	104	311	331	515	3.76
Τμήμα	Σύνολο ερωτηματολογίων	Α9. Χρήση γνώσεων από / σύνδεση με άλλα μαθήματα.							Α10. Πώς κρίνετε το επίπεδο δυσκολίας του μαθήματος για το έτος του;							Α11. Χρησιμότητα ύπαρξης φροντιστηρίων;							Α12. Αξιολόγηση ποιότητας φροντιστηρίων;							
		Χ.Σ.	1	2	3	4	5	Μ.Ο.	Χ.Σ.	1	2	3	4	5	Μ.Ο.	Χ.Σ.	1	2	3	4	5	Μ.Ο.	Χ.Σ.	1	2	3	4	5	Μ.Ο.	
ΠΡΟΓΡΑΜΜΑ ΜΕΤΑΠΤΥΧΙΑΚΩΝ ΣΠΟΥΔΩΝ ΑΡΧΑΙΑ ΚΑΙ ΝΕΑ ΕΛΛΗΝΙΚΗ ΦΙΛΟΛΟΓΙΑ	17	0	0	3	7	3	4	3.47	0	0	1	7	6	3	3.65	9	4	3	1	0	0	1.62	12	1	3	1	0	0	2.00	
ΠΜΣ ΑΡΧΑΙΑ ΚΑΙ ΝΕΑ ΕΛΛΗΝΙΚΗ ΦΙΛΟΛΟΓΙΑ-ΚΑΤΕΥΘΥΝΣΗ ΑΡΧΑΙΑΣ ΕΛΛΗΝΙΚΗΣ	4	0	0	0	0	0	4	5.00	0	0	0	0	0	4	5.00	0	2	2	0	0	0	1.50	0	3	1	0	0	0	1.25	
ΠΜΣ ΣΤΗΝ ΕΠΙΣΤΗΜΗ ΔΕΔΟΜΕΝΩΝ	46	0	1	4	5	11	25	4.20	0	3	3	7	19	14	3.83	14	7	1	7	9	8	3.31	16	9	2	5	7	7	3.03	
ΠΜΣ ΚΟΙΝΩΝΙΚΗΣ ΚΑΙ ΕΚΠΑΙΔΕΥΤΙΚΗΣ ΠΟΛΙΤΙΚΗΣ	92	0	4	2	14	33	39	4.10	0	0	6	13	45	28	4.03	18	24	7	11	7	25	3.03	28	24	2	11	5	22	2.98	
ΠΜΣ ΔΡΑΜΑΤΙΚΗ ΤΕΧΝΗ ΚΑΙ ΠΑΡΑΣΤΑΤΙΚΕΣ ΤΕΧΝΕΣ ΣΤΗΝ ΕΚΠΑΙΔΕΥΣΗ ΚΑΙ ΔΙΑ ΒΙΟΥ ΜΑΘΗΣΗ	8	0	0	0	1	3	4	4.38	0	0	2	1	3	2	3.62	1	2	0	3	2	0	2.71	0	1	1	3	3	0	3.00	
ΤΜΗΜΑ ΟΡΓΑΝΩΣΗΣ & ΔΙΑΧΕΙΡΙΣΗΣ ΑΘΛΗΤΙΣΜΟΥ ΠΜΣ 'ΟΡΓΑΝΩΣΗ & ΔΙΟΙΚΗΣΗ ΑΘΛΗΤΙΚΩΝ ΟΡΓΑΝΙΣΜΩΝ & ΕΠΙΧΕΙΡΗΣΕΩΝ'	5	0	0	0	4	1	0	3.20	0	0	0	3	2	0	3.40	0	4	1	0	0	0	1.20	3	1	1	0	0	0	1.50	
Θέατρο και Κοινωνία: Θεωρία, Σκηνική Πράξη και Διδακτική	15	0	0	0	2	4	9	4.47	0	0	0	3	12	0	3.80	9	3	2	1	0	0	1.67	9	3	2	1	0	0	1.67	
ΠΜΣ ΔΙΑΚΥΒΕΡΝΗΣΗ ΚΑΙ ΔΗΜΟΣΙΕΣ ΠΟΛΙΤΙΚΕΣ	30	0	1	4	8	7	10	3.70	0	0	6	6	13	5	3.57	1	13	4	8	3	1	2.14	9	7	2	8	3	1	2.48	
ΠΜΣ ΠΑΓΚΟΣΜΙΕΣ ΠΡΟΚΛΗΣΕΙΣ ΚΑΙ ΣΥΣΤΗΜΑΤΑ ΑΝΑΛΥΣΕΩΝ	6	0	0	0	0	6	0	4.00	0	0	0	1	2	3	4.33	0	0	0	2	2	2	4.00	0	0	0	4	2	0	3.33	
ΔΠΜΣ ΔΙΑΣΤΗΜΙΚΗ ΕΠΙΣΤΗΜΗ, ΤΕΧΝΟΛΟΓΙΕΣ ΚΑΙ ΕΦΑΡΜΟΓΕΣ	13	0	3	2	3	4	1	2.85	0	1	2	4	2	4	3.46	0	2	3	3	0	5	3.23	0	1	2	5	4	1	3.15	
ΠΜΣ "ΣΥΓΧΡΟΝΕΣ ΑΣΥΡΜΑΤΕΣ ΕΠΙΚΟΙΝΩΝΙΕΣ"	6	0	0	0	0	0	6	5.00	0	0	0	0	2	4	4.67	4	0	0	0	0	2	5.00	4	0	0	0	0	2	5.00	
ΤΜΗΜΑ ΝΟΣΗΛΕΥΤΙΚΗΣ	7	0	1	0	1	5	0	3.43	0	0	1	5	1	0	3.00	0	2	0	0	3	2	3.43	0	1	0	2	2	2	3.57	
ΤΜΗΜΑ ΦΙΛΟΛΟΓΙΑΣ	39	0	4	7	12	10	6	3.18	0	1	4	16	11	7	3.49	3	22	4	6	4	0	1.78	13	19	4	3	0	0	1.38	
ΤΜΗΜΑ ΟΙΚΟΝΟΜΙΚΩΝ ΕΠΙΣΤΗΜΩΝ	16	0	3	3	2	2	6	3.31	0	2	1	2	4	7	3.81	1	2	1	2	2	8	3.87	2	3	2	2	1	6	3.36	
ΤΜΗΜΑ ΙΣΤΟΡΙΑΣ, ΑΡΧΑΙΟΛΟΓΙΑΣ ΚΑΙ ΔΙΑΧΕΙΡΙΣΗΣ ΠΟΛΙΤΙΣΜΙΚΩΝ ΑΓΑΘΩΝ	27	0	2	1	6	5	13	3.96	0	0	4	8	7	8	3.70	5	11	2	2	2	5	2.45	5	10	2	1	2	7	2.73	
ΤΜΗΜΑ ΚΟΙΝΩΝΙΚΗΣ ΚΑΙ ΕΚΠΑΙΔΕΥΤΙΚΗΣ ΠΟΛΙΤΙΚΗΣ	284	0	12	19	69	85	99	3.85	0	8	28	98	79	71	3.62	71	94	22	35	28	34	2.46	97	73	11	35	29	39	2.73	
ΤΜΗΜΑ ΘΕΑΤΡΙΚΩΝ ΣΠΟΥΔΩΝ	303	0	26	44	65	64	104	3.58	0	33	28	109	55	78	3.39	58	102	15	38	19	71	2.76	76	107	13	24	19	64	2.65	
ΤΜΗΜΑ ΟΡΓΑΝΩΣΗΣ ΚΑΙ ΔΙΑΧΕΙΡΙΣΗΣ ΑΘΛΗΤΙΣΜΟΥ	311	0	31	37	75	61	107	3.57	0	26	36	88	77	84	3.50	16	103	39	54	35	64	2.72	57	96	18	56	30	54	2.72	
ΤΜΗΜΑ ΠΟΛΙΤΙΚΗΣ ΕΠΙΣΤΗΜΗΣ ΚΑΙ ΔΙΕΘΝΩΝ ΣΧΕΣΕΩΝ	139	0	18	12	41	32	36	3.40	0	9	13	40	48	29	3.54	32	58	13	15	4	17	2.15	44	58	5	11	3	18	2.14	
ΤΜΗΜΑ ΠΛΗΡΟΦΟΡΙΚΗΣ ΚΑΙ ΤΗΛΕΠΙΚΟΙΝΩΝΙΩΝ	117	0	19	18	18	25	37	3.37	0	6	10	37	38	26	3.58	3	37	7	16	30	24	2.97	15	34	11	28	10	19	2.70	
Σύνολο	1485	0	125	156	333	361	510	3.66	0	89	145	448	426	377	3.58	245	492	126	204	150	268	2.66	390	451	82	200	120	242	2.65	

Τμήμα	Σύνολο ερωτηματολογίων	Α13. Πώς κρίνετε τον αριθμό Διδακτικών Μονάδων σε σχέση με τον φόρτο εργασίας;							Α14. Διαφάνεια των κριτηρίων βαθμολόγησης.							Α15. Το θέμα δόθηκε εγκαίρως;							Α16. Η καταληκτική ημερομηνία για υποβολή ή παρουσίαση των εργασιών ήταν λογική;						
		Χ.Σ.	1	2	3	4	5	M.O.	Χ.Σ.	1	2	3	4	5	M.O.	Χ.Σ.	1	2	3	4	5	M.O.	Χ.Σ.	1	2	3	4	5	M.O.
ΠΡΟΓΡΑΜΜΑ ΜΕΤΑΠΤΥΧΙΑΚΩΝ ΣΠΟΥΔΩΝ ΑΡΧΑΙΑ ΚΑΙ ΝΕΑ ΕΛΛΗΝΙΚΗ ΦΙΛΟΛΟΓΙΑ	17	0	0	0	4	8	5	4.06	0	0	0	5	1	11	4.35	7	1	2	1	2	4	3.60	7	0	1	1	4	4	4.10
ΠΜΣ ΑΡΧΑΙΑ ΚΑΙ ΝΕΑ ΕΛΛΗΝΙΚΗ ΦΙΛΟΛΟΓΙΑ-ΚΑΤΕΥΘΥΝΣΗ ΑΡΧΑΙΑΣ ΕΛΛΗΝΙΚΗΣ	4	0	0	0	0	0	4	5.00	0	0	0	0	1	3	4.75	3	0	0	0	0	1	5.00	3	0	0	0	0	1	5.00
ΠΜΣ ΣΤΗΝ ΕΠΙΣΤΗΜΗ ΔΕΔΟΜΕΝΩΝ	46	0	3	3	5	21	14	3.87	0	1	0	8	15	22	4.24	3	0	4	2	11	26	4.37	3	0	2	5	10	26	4.40
ΠΜΣ ΚΟΙΝΩΝΙΚΗΣ ΚΑΙ ΕΚΠΑΙΔΕΥΤΙΚΗΣ ΠΟΛΙΤΙΚΗΣ	92	0	0	0	14	29	49	4.38	0	1	1	3	26	61	4.58	21	2	0	3	7	59	4.70	24	0	2	3	6	57	4.74
ΠΜΣ ΔΡΑΜΑΤΙΚΗ ΤΕΧΝΗ ΚΑΙ ΠΑΡΑΣΤΑΤΙΚΕΣ ΤΕΧΝΕΣ ΣΤΗΝ ΕΚΠΑΙΔΕΥΣΗ ΚΑΙ ΔΙΑ ΒΙΟΥ ΜΑΘΗΣΗ	8	0	1	0	1	4	2	3.75	0	1	0	1	1	5	4.12	3	0	0	0	0	5	5.00	3	0	0	0	0	5	5.00
ΤΜΗΜΑ ΟΡΓΑΝΩΣΗΣ & ΔΙΑΧΕΙΡΙΣΗΣ ΑΘΛΗΤΙΣΜΟΥ ΠΜΣ 'ΟΡΓΑΝΩΣΗ & ΔΙΟΙΚΗΣΗ ΑΘΛΗΤΙΚΩΝ ΟΡΓΑΝΙΣΜΩΝ & ΕΠΙΧΕΙΡΗΣΕΩΝ'	5	0	0	0	2	3	0	3.60	0	0	0	2	3	0	3.60	1	0	1	0	0	3	4.25	1	0	0	0	1	3	4.75
Θέατρο και Κοινωνία: Θεωρία, Σκηνική Πράξη και Διδακτική	15	0	0	0	5	9	1	3.73	0	0	0	5	1	9	4.27	0	0	0	1	0	14	4.87	0	0	1	1	2	11	4.53
ΠΜΣ ΔΙΑΚΥΒΕΡΝΗΣΗ ΚΑΙ ΔΗΜΟΣΙΕΣ ΠΟΛΙΤΙΚΕΣ	30	0	0	1	10	4	15	4.10	0	0	0	4	6	20	4.53	1	0	0	5	4	20	4.52	1	0	0	4	4	21	4.59
ΠΜΣ ΠΑΓΚΟΣΜΙΕΣ ΠΡΟΚΛΗΣΕΙΣ ΚΑΙ ΣΥΣΤΗΜΑΤΑ ΑΝΑΛΥΣΕΩΝ	6	0	0	1	3	2	0	3.17	0	0	0	3	1	2	3.83	0	0	0	0	3	3	4.50	0	0	0	0	2	4	4.67
ΔΠΜΣ ΔΙΑΣΤΗΜΙΚΗ ΕΠΙΣΤΗΜΗ, ΤΕΧΝΟΛΟΓΙΕΣ ΚΑΙ ΕΦΑΡΜΟΓΕΣ	13	0	0	0	4	7	2	3.85	0	0	0	5	1	7	4.15	2	0	0	2	6	3	4.09	2	0	0	1	7	3	4.18
ΠΜΣ "ΣΥΓΧΡΟΝΕΣ ΑΣΥΡΜΑΤΕΣ ΕΠΙΚΟΙΝΩΝΙΕΣ"	6	0	0	0	0	2	4	4.67	0	0	0	0	0	6	5.00	1	0	0	0	0	5	5.00	1	0	0	0	0	5	5.00
ΤΜΗΜΑ ΝΟΣΗΛΕΥΤΙΚΗΣ	7	0	0	1	2	4	0	3.43	0	0	0	1	4	2	4.14	2	1	1	1	0	2	3.20	2	1	1	0	1	2	3.40
ΤΜΗΜΑ ΦΙΛΟΛΟΓΙΑΣ	39	0	0	7	15	10	7	3.44	0	3	3	10	7	16	3.77	14	0	3	9	3	10	3.80	16	2	1	8	1	11	3.78
ΤΜΗΜΑ ΟΙΚΟΝΟΜΙΚΩΝ ΕΠΙΣΤΗΜΩΝ	16	0	2	1	5	2	6	3.56	0	2	1	2	4	7	3.81	3	3	0	1	3	6	3.69	4	2	0	0	2	8	4.17
ΤΜΗΜΑ ΙΣΤΟΡΙΑΣ, ΑΡΧΑΙΟΛΟΓΙΑΣ ΚΑΙ ΔΙΑΧΕΙΡΙΣΗΣ ΠΟΛΙΤΙΣΜΙΚΩΝ ΑΓΑΘΩΝ	27	0	1	1	5	11	9	3.96	0	2	0	4	10	11	4.04	3	0	1	1	7	15	4.50	3	0	1	1	8	14	4.46
ΤΜΗΜΑ ΚΟΙΝΩΝΙΚΗΣ ΚΑΙ ΕΚΠΑΙΔΕΥΤΙΚΗΣ ΠΟΛΙΤΙΚΗΣ	284	0	6	15	91	77	95	3.85	0	18	10	58	72	126	3.98	99	18	12	21	34	100	4.01	98	13	11	29	38	95	4.03
ΤΜΗΜΑ ΘΕΑΤΡΙΚΩΝ ΣΠΟΥΔΩΝ	303	0	29	28	67	51	128	3.73	0	36	20	55	53	139	3.79	49	14	10	40	37	153	4.20	53	15	8	22	44	161	4.31
ΤΜΗΜΑ ΟΡΓΑΝΩΣΗΣ ΚΑΙ ΔΙΑΧΕΙΡΙΣΗΣ ΑΘΛΗΤΙΣΜΟΥ	311	0	24	29	107	80	71	3.47	0	29	27	74	55	126	3.71	23	19	17	56	59	137	3.97	24	20	22	47	52	146	3.98
ΤΜΗΜΑ ΠΟΛΙΤΙΚΗΣ ΕΠΙΣΤΗΜΗΣ ΚΑΙ ΔΙΕΘΝΩΝ ΣΧΕΣΕΩΝ	139	0	12	15	38	39	35	3.50	0	19	7	27	31	55	3.69	32	7	3	16	10	71	4.26	32	6	6	12	12	71	4.27
ΤΜΗΜΑ ΠΛΗΡΟΦΟΡΙΚΗΣ ΚΑΙ ΤΗΛΕΠΙΚΟΙΝΩΝΙΩΝ	117	0	15	8	35	30	29	3.43	0	14	2	23	34	44	3.79	18	13	6	15	23	42	3.76	19	15	7	14	23	39	3.65
Σύνολο	1485	0	93	110	413	393	476	3.71	0	126	71	290	326	672	3.91	285	78	60	174	209	679	4.13	296	74	63	148	217	687	4.16

Τμήμα	Σύνολο ερωτηματολογίων	Α17. Υπήρχε σχετικό ερευνητικό υλικό στη βιβλιοθήκη;							Α18. Υπήρχε καθοδήγηση από τον διδάσκοντα;							Α19. Τα σχόλια του διδάσκοντος ήταν εποικοδομητικά και αναλυτικά;							Α20. Δόθηκε η δυνατότητα βελτίωσης της εργασίας;						
		Χ.Σ.	1	2	3	4	5	Μ.Ο.	Χ.Σ.	1	2	3	4	5	Μ.Ο.	Χ.Σ.	1	2	3	4	5	Μ.Ο.	Χ.Σ.	1	2	3	4	5	Μ.Ο.
ΠΡΟΓΡΑΜΜΑ ΜΕΤΑΠΤΥΧΙΑΚΩΝ ΣΠΟΥΔΩΝ ΑΡΧΑΙΑ ΚΑΙ ΝΕΑ ΕΛΛΗΝΙΚΗ ΦΙΛΟΛΟΓΙΑ	17	7	1	1	2	3	3	3.60	7	0	0	3	2	5	4.20	7	0	1	1	3	5	4.20	7	0	0	3	3	4	4.10
ΠΜΣ ΑΡΧΑΙΑ ΚΑΙ ΝΕΑ ΕΛΛΗΝΙΚΗ ΦΙΛΟΛΟΓΙΑ-ΚΑΤΕΥΘΥΝΣΗ ΑΡΧΑΙΑΣ ΕΛΛΗΝΙΚΗΣ	4	3	0	1	0	0	0	2.00	3	0	0	0	0	1	5.00	3	0	0	0	0	1	5.00	3	0	0	0	0	1	5.00
ΠΜΣ ΣΤΗΝ ΕΠΙΣΤΗΜΗ ΔΕΔΟΜΕΝΩΝ	46	8	13	0	11	4	10	2.95	3	0	1	8	15	19	4.21	4	0	0	8	12	22	4.33	3	6	4	4	12	17	3.70
ΠΜΣ ΚΟΙΝΩΝΙΚΗΣ ΚΑΙ ΕΚΠΑΙΔΕΥΤΙΚΗΣ ΠΟΛΙΤΙΚΗΣ	92	23	2	2	10	14	41	4.30	25	0	1	8	7	51	4.61	24	0	1	5	14	48	4.60	40	5	2	11	8	26	3.92
ΠΜΣ ΔΡΑΜΑΤΙΚΗ ΤΕΧΝΗ ΚΑΙ ΠΑΡΑΣΤΑΤΙΚΕΣ ΤΕΧΝΕΣ ΣΤΗΝ ΕΚΠΑΙΔΕΥΣΗ ΚΑΙ ΔΙΑ ΒΙΟΥ ΜΑΘΗΣΗ	8	3	0	0	2	2	1	3.80	3	0	0	0	0	5	5.00	3	0	0	0	0	5	5.00	3	0	0	0	1	4	4.80
ΤΜΗΜΑ ΟΡΓΑΝΩΣΗΣ & ΔΙΑΧΕΙΡΙΣΗΣ ΑΘΛΗΤΙΣΜΟΥ ΠΜΣ 'ΟΡΓΑΝΩΣΗ & ΔΙΟΙΚΗΣΗ ΑΘΛΗΤΙΚΩΝ ΟΡΓΑΝΙΣΜΩΝ & ΕΠΙΧΕΙΡΗΣΕΩΝ'	5	1	0	2	2	0	0	2.50	1	0	0	0	2	2	4.50	1	0	0	2	2	0	3.50	1	0	0	1	2	1	4.00
Θέατρο και Κοινωνία: Θεωρία, Σκηνική Πράξη και Διδακτική	15	0	0	0	2	9	4	4.13	0	0	0	2	2	11	4.60	0	0	0	2	2	11	4.60	0	0	0	1	7	7	4.40
ΠΜΣ ΔΙΑΚΥΒΕΡΝΗΣΗ ΚΑΙ ΔΗΜΟΣΙΕΣ ΠΟΛΙΤΙΚΕΣ	30	1	0	1	7	8	13	4.14	1	0	0	4	4	21	4.59	1	0	0	4	4	21	4.59	1	1	0	6	6	16	4.24
ΠΜΣ ΠΑΓΚΟΣΜΙΕΣ ΠΡΟΚΛΗΣΕΙΣ ΚΑΙ ΣΥΣΤΗΜΑΤΑ ΑΝΑΛΥΣΕΩΝ	6	1	0	0	1	3	1	4.00	0	0	0	0	3	3	4.50	0	0	0	1	2	3	4.33	0	0	1	4	1	0	3.00
ΔΠΜΣ ΔΙΑΣΤΗΜΙΚΗ ΕΠΙΣΤΗΜΗ, ΤΕΧΝΟΛΟΓΙΕΣ ΚΑΙ ΕΦΑΡΜΟΓΕΣ	13	1	1	4	5	2	0	2.67	1	0	3	4	2	3	3.42	1	1	2	2	3	4	3.58	2	0	3	1	4	3	3.64
ΠΜΣ "ΣΥΓΧΡΟΝΕΣ ΑΣΥΡΜΑΤΕΣ ΕΠΙΚΟΙΝΩΝΙΕΣ"	6	2	0	0	0	0	4	5.00	1	0	0	0	0	5	5.00	1	0	0	0	0	5	5.00	2	0	0	0	0	4	5.00
ΤΜΗΜΑ ΝΟΣΗΛΕΥΤΙΚΗΣ	7	2	1	0	2	0	2	3.40	2	2	0	0	1	2	3.20	2	2	0	0	1	2	3.20	2	3	0	1	0	1	2.20
ΤΜΗΜΑ ΦΙΛΟΛΟΓΙΑΣ	39	15	2	4	2	7	9	3.71	14	2	4	10	2	7	3.32	14	2	4	10	2	7	3.32	15	6	5	4	1	8	3.00
ΤΜΗΜΑ ΟΙΚΟΝΟΜΙΚΩΝ ΕΠΙΣΤΗΜΩΝ	16	4	1	1	1	2	7	4.08	4	1	1	1	3	6	4.00	4	1	1	0	4	6	4.08	4	1	1	0	3	7	4.17
ΤΜΗΜΑ ΙΣΤΟΡΙΑΣ, ΑΡΧΑΙΟΛΟΓΙΑΣ ΚΑΙ ΔΙΑΧΕΙΡΙΣΗΣ ΠΟΛΙΤΙΣΜΙΚΩΝ ΑΓΑΘΩΝ	27	3	1	2	3	7	11	4.04	3	1	1	5	4	13	4.12	3	1	1	2	6	14	4.29	5	1	0	5	3	13	4.23
ΤΜΗΜΑ ΚΟΙΝΩΝΙΚΗΣ ΚΑΙ ΕΚΠΑΙΔΕΥΤΙΚΗΣ ΠΟΛΙΤΙΚΗΣ	284	102	14	9	46	44	69	3.80	99	16	10	35	35	89	3.92	100	21	9	34	29	91	3.87	99	27	15	28	32	83	3.70
ΤΜΗΜΑ ΘΕΑΤΡΙΚΩΝ ΣΠΟΥΔΩΝ	303	55	47	17	46	42	96	3.50	53	28	29	40	36	117	3.74	54	29	16	44	38	122	3.84	58	26	36	26	41	116	3.76
ΤΜΗΜΑ ΟΡΓΑΝΩΣΗΣ ΚΑΙ ΔΙΑΧΕΙΡΙΣΗΣ ΑΘΛΗΤΙΣΜΟΥ	311	26	25	29	75	56	100	3.62	22	23	22	57	58	129	3.86	24	20	34	52	48	133	3.84	31	27	30	60	43	120	3.71
ΤΜΗΜΑ ΠΟΛΙΤΙΚΗΣ ΕΠΙΣΤΗΜΗΣ ΚΑΙ ΔΙΕΘΝΩΝ ΣΧΕΣΕΩΝ	139	38	7	13	19	12	50	3.84	35	12	4	18	22	48	3.87	35	12	5	15	22	50	3.89	39	25	10	10	12	43	3.38
ΤΜΗΜΑ ΠΛΗΡΟΦΟΡΙΚΗΣ ΚΑΙ ΤΗΛΕΠΙΚΟΙΝΩΝΙΩΝ	117	20	13	2	31	24	27	3.52	19	19	5	22	19	33	3.43	20	20	8	19	18	32	3.35	19	22	7	30	15	24	3.12
Σύνολο	1485	315	128	88	267	239	448	3.68	296	104	81	217	217	570	3.90	301	109	82	201	210	582	3.91	334	150	114	195	194	498	3.67

Τμήμα	Σύνολο ερωτηματολογίων	Α21. Η συγκεκριμένη εργασία σας βοήθησε να κατανοήσετε το συγκεκριμένο θέμα;							Β22. Οργανώνει καλά την παρουσίαση της ύλης στα μαθήματα;							Β23. Επιτυγχάνει να διεγείρει το ενδιαφέρον για το αντικείμενο του μαθήματος;					Β24. Αναλύει και παρουσιάζει τις έννοιες με τρόπο απλό και ενδιαφέροντα χρησιμοποιώντας παραδείγματα;								
		Χ.Σ.	1	2	3	4	5	Μ.Ο.	Χ.Σ.	1	2	3	4	5	Μ.Ο.	Χ.Σ.	1	2	3	4	5	Μ.Ο.	Χ.Σ.	1	2	3	4	5	Μ.Ο.
ΠΡΟΓΡΑΜΜΑ ΜΕΤΑΠΤΥΧΙΑΚΩΝ ΣΠΟΥΔΩΝ ΑΡΧΑΙΑ ΚΑΙ ΝΕΑ ΕΛΛΗΝΙΚΗ ΦΙΛΟΛΟΓΙΑ	17	7	0	1	0	4	5	4.30	0	0	1	1	2	13	4.59	0	0	1	0	7	9	4.41	0	0	1	0	3	13	4.65
ΠΜΣ ΑΡΧΑΙΑ ΚΑΙ ΝΕΑ ΕΛΛΗΝΙΚΗ ΦΙΛΟΛΟΓΙΑ-ΚΑΤΕΥΘΥΝΣΗ ΑΡΧΑΙΑΣ ΕΛΛΗΝΙΚΗΣ	4	4	0	0	0	0	0	0.00	0	0	0	0	1	3	4.75	0	0	0	0	1	3	4.75	0	0	0	0	0	4	5.00
ΠΜΣ ΣΤΗΝ ΕΠΙΣΤΗΜΗ ΔΕΔΟΜΕΝΩΝ	46	4	2	1	3	12	24	4.31	0	2	1	8	12	23	4.15	0	2	3	4	10	27	4.24	0	1	1	7	9	28	4.35
ΠΜΣ ΚΟΙΝΩΝΙΚΗΣ ΚΑΙ ΕΚΠΑΙΔΕΥΤΙΚΗΣ ΠΟΛΙΤΙΚΗΣ	92	36	1	0	3	13	39	4.59	0	0	1	4	12	75	4.75	0	1	2	5	8	76	4.70	0	0	2	2	14	74	4.74
ΠΜΣ ΔΡΑΜΑΤΙΚΗ ΤΕΧΝΗ ΚΑΙ ΠΑΡΑΣΤΑΤΙΚΕΣ ΤΕΧΝΕΣ ΣΤΗΝ ΕΚΠΑΙΔΕΥΣΗ ΚΑΙ ΔΙΑ ΒΙΟΥ ΜΑΘΗΣΗ	8	3	0	0	0	0	5	5.00	0	1	0	0	1	6	4.38	0	1	0	0	1	6	4.38	0	1	0	0	1	6	4.38
ΤΜΗΜΑ ΟΡΓΑΝΩΣΗΣ & ΔΙΑΧΕΙΡΙΣΗΣ ΑΘΛΗΤΙΣΜΟΥ ΠΜΣ 'ΟΡΓΑΝΩΣΗ & ΔΙΟΙΚΗΣΗ ΑΘΛΗΤΙΚΩΝ ΟΡΓΑΝΙΣΜΩΝ & ΕΠΙΧΕΙΡΗΣΕΩΝ'	5	1	0	0	0	1	3	4.75	0	0	0	1	2	2	4.20	0	0	0	0	3	2	4.40	0	0	0	0	1	4	4.80
Θέατρο και Κοινωνία: Θεωρία, Σκηνική Πράξη και Διδακτική	15	0	0	0	0	6	9	4.60	0	0	0	0	3	12	4.80	0	0	0	1	2	12	4.73	0	0	0	1	3	11	4.67
ΠΜΣ ΔΙΑΚΥΒΕΡΝΗΣΗ ΚΑΙ ΔΗΜΟΣΙΕΣ ΠΟΛΙΤΙΚΕΣ	30	1	0	0	4	5	20	4.55	0	0	0	1	7	22	4.70	0	0	0	1	6	23	4.73	0	0	0	1	5	24	4.77
ΠΜΣ ΠΑΓΚΟΣΜΙΕΣ ΠΡΟΚΛΗΣΕΙΣ ΚΑΙ ΣΥΣΤΗΜΑΤΑ ΑΝΑΛΥΣΕΩΝ	6	0	0	0	1	4	1	4.00	0	0	0	0	3	3	4.50	0	0	0	0	2	4	4.67	0	0	0	0	3	3	4.50
ΔΠΜΣ ΔΙΑΣΤΗΜΙΚΗ ΕΠΙΣΤΗΜΗ, ΤΕΧΝΟΛΟΓΙΕΣ ΚΑΙ ΕΦΑΡΜΟΓΕΣ	13	1	0	2	4	2	4	3.67	0	0	0	5	5	3	3.85	0	0	2	2	6	3	3.77	0	0	1	2	6	4	4.00
ΠΜΣ "ΣΥΓΧΡΟΝΕΣ ΑΣΥΡΜΑΤΕΣ ΕΠΙΚΟΙΝΩΝΙΕΣ"	6	3	0	0	0	0	3	5.00	0	0	0	0	0	6	5.00	0	0	0	0	0	6	5.00	0	0	0	0	0	6	5.00
ΤΜΗΜΑ ΝΟΣΗΛΕΥΤΙΚΗΣ	7	2	1	0	1	2	1	3.40	0	1	0	0	1	5	4.29	0	1	0	0	1	5	4.29	0	1	0	0	1	5	4.29
ΤΜΗΜΑ ΦΙΛΟΛΟΓΙΑΣ	39	15	1	7	4	3	9	3.50	0	7	4	4	8	16	3.56	0	9	1	8	8	13	3.38	0	6	2	9	5	17	3.64
ΤΜΗΜΑ ΟΙΚΟΝΟΜΙΚΩΝ ΕΠΙΣΤΗΜΩΝ	16	5	1	1	0	1	8	4.27	0	2	2	1	4	7	3.75	0	2	1	4	2	7	3.69	0	2	2	1	4	7	3.75
ΤΜΗΜΑ ΙΣΤΟΡΙΑΣ, ΑΡΧΑΙΟΛΟΓΙΑΣ ΚΑΙ ΔΙΑΧΕΙΡΙΣΗΣ ΠΟΛΙΤΙΣΜΙΚΩΝ ΑΓΑΘΩΝ	27	3	1	2	1	5	15	4.29	0	1	2	4	7	13	4.07	0	3	2	1	7	14	4.00	0	2	2	2	7	14	4.07
ΤΜΗΜΑ ΚΟΙΝΩΝΙΚΗΣ ΚΑΙ ΕΚΠΑΙΔΕΥΤΙΚΗΣ ΠΟΛΙΤΙΚΗΣ	284	100	14	12	30	41	87	3.95	0	18	17	45	73	131	3.99	0	18	22	51	64	129	3.93	0	12	20	47	60	145	4.08
ΤΜΗΜΑ ΘΕΑΤΡΙΚΩΝ ΣΠΟΥΔΩΝ	303	53	23	26	33	42	126	3.89	0	29	23	54	52	145	3.86	0	43	37	34	55	134	3.66	0	38	23	41	45	156	3.85
ΤΜΗΜΑ ΟΡΓΑΝΩΣΗΣ ΚΑΙ ΔΙΑΧΕΙΡΙΣΗΣ ΑΘΛΗΤΙΣΜΟΥ	311	27	26	25	53	49	131	3.82	0	24	31	56	65	135	3.82	0	34	36	54	54	133	3.69	0	27	28	59	59	138	3.81
ΤΜΗΜΑ ΠΟΛΙΤΙΚΗΣ ΕΠΙΣΤΗΜΗΣ ΚΑΙ ΔΙΕΘΝΩΝ ΣΧΕΣΕΩΝ	139	38	15	7	17	15	47	3.71	0	25	8	22	27	57	3.60	0	31	11	22	20	55	3.41	0	19	12	21	27	60	3.70

ΤΜΗΜΑ ΠΛΗΡΟΦΟΡΙΚΗΣ ΚΑΙ ΤΗΛΕΠΙΚΟΙΝΩΝΙΩΝ	117	19	17	6	15	23	37	3.58	0	24	8	14	25	46	3.52	0	35	10	12	21	39	3.16	0	23	13	15	22	44	3.44
Σύνολο	1485	322	102	90	169	228	574	3.93	0	134	98	220	310	723	3.94	0	180	128	199	278	700	3.80	0	132	107	208	275	763	3.96

Τμήμα	Σύνολο ερωτηματολογίων	B25. Ενθαρρύνει τους φοιτητές να διατυπώνουν απορίες και ερωτήσεις και να αναπτύξουν την κρίση τους;							B26. Ήταν συνεπής στις υποχρεώσεις του/της							B27. Είναι γενικά προσιτός στους φοιτητές;						Γ28. Πώς κρίνετε τη συμβολή του στην καλύτερη κατανόηση της ύλης;							
		Χ.Σ.	1	2	3	4	5	Μ.Ο.	Χ.Σ.	1	2	3	4	5	Μ.Ο.	Χ.Σ.	1	2	3	4	5	Μ.Ο.	Χ.Σ.	1	2	3	4	5	Μ.Ο.
ΠΡΟΓΡΑΜΜΑ ΜΕΤΑΠΤΥΧΙΑΚΩΝ ΣΠΟΥΔΩΝ ΑΡΧΑΙΑ ΚΑΙ ΝΕΑ ΕΛΛΗΝΙΚΗ ΦΙΛΟΛΟΓΙΑ	17	0	0	0	0	4	13	4.76	0	0	0	0	2	15	4.88	0	0	0	1	1	15	4.82	11	0	0	4	0	2	3.67
ΠΜΣ ΑΡΧΑΙΑ ΚΑΙ ΝΕΑ ΕΛΛΗΝΙΚΗ ΦΙΛΟΛΟΓΙΑ-ΚΑΤΕΥΘΥΝΣΗ ΑΡΧΑΙΑΣ ΕΛΛΗΝΙΚΗΣ	4	0	0	0	0	0	4	5.00	0	0	0	1	2	1	4.00	0	0	0	0	0	4	5.00	0	0	0	0	0	4	5.00
ΠΜΣ ΣΤΗΝ ΕΠΙΣΤΗΜΗ ΔΕΔΟΜΕΝΩΝ	46	0	1	0	2	7	36	4.67	0	1	0	3	10	32	4.57	0	0	1	3	4	38	4.72	14	8	1	9	3	11	3.25
ΠΜΣ ΚΟΙΝΩΝΙΚΗΣ ΚΑΙ ΕΚΠΑΙΔΕΥΤΙΚΗΣ ΠΟΛΙΤΙΚΗΣ	92	0	1	1	2	13	75	4.74	0	1	1	2	10	78	4.77	0	0	1	1	6	84	4.88	49	0	0	3	14	26	4.53
ΠΜΣ ΔΡΑΜΑΤΙΚΗ ΤΕΧΝΗ ΚΑΙ ΠΑΡΑΣΤΑΤΙΚΕΣ ΤΕΧΝΕΣ ΣΤΗΝ ΕΚΠΑΙΔΕΥΣΗ ΚΑΙ ΔΙΑ ΒΙΟΥ ΜΑΘΗΣΗ	8	0	1	0	1	0	6	4.25	0	1	0	1	0	6	4.25	0	0	0	2	0	6	4.50	1	1	1	0	0	5	4.00
ΤΜΗΜΑ ΟΡΓΑΝΩΣΗΣ & ΔΙΑΧΕΙΡΙΣΗΣ ΑΘΛΗΤΙΣΜΟΥ ΠΜΣ 'ΟΡΓΑΝΩΣΗ & ΔΙΟΙΚΗΣΗ ΑΘΛΗΤΙΚΩΝ ΟΡΓΑΝΙΣΜΩΝ & ΕΠΙΧΕΙΡΗΣΕΩΝ'	5	0	0	0	0	3	2	4.40	0	0	0	1	2	2	4.20	0	0	0	0	0	5	5.00	4	0	1	0	0	0	2.00
Θέατρο και Κοινωνία: Θεωρία, Σκηνική Πράξη και Διδακτική	15	0	0	0	1	5	9	4.53	0	0	0	1	1	13	4.80	0	0	0	1	3	11	4.67	4	0	1	0	3	7	4.45
ΠΜΣ ΔΙΑΚΥΒΕΡΝΗΣΗ ΚΑΙ ΔΗΜΟΣΙΕΣ ΠΟΛΙΤΙΚΕΣ	30	0	0	0	1	9	20	4.63	0	0	0	2	5	23	4.70	0	0	0	2	4	24	4.73	9	0	0	4	1	16	4.57
ΠΜΣ ΠΑΓΚΟΣΜΙΕΣ ΠΡΟΚΛΗΣΕΙΣ ΚΑΙ ΣΥΣΤΗΜΑΤΑ ΑΝΑΛΥΣΕΩΝ	6	0	0	0	0	2	4	4.67	0	0	0	0	2	4	4.67	0	0	0	0	2	4	4.67	0	0	0	1	4	1	4.00
ΔΠΜΣ ΔΙΑΣΤΗΜΙΚΗ ΕΠΙΣΤΗΜΗ, ΤΕΧΝΟΛΟΓΙΕΣ ΚΑΙ ΕΦΑΡΜΟΓΕΣ	13	0	0	1	1	4	7	4.31	0	0	0	2	5	6	4.31	0	0	0	2	6	5	4.23	0	0	2	4	3	4	3.69
ΠΜΣ "ΣΥΓΧΡΟΝΕΣ ΑΣΥΡΜΑΤΕΣ ΕΠΙΚΟΙΝΩΝΙΕΣ"	6	0	0	0	0	0	6	5.00	0	0	0	0	1	5	4.83	0	0	0	0	1	5	4.83	1	0	0	0	1	4	4.80
ΤΜΗΜΑ ΝΟΣΗΛΕΥΤΙΚΗΣ	7	0	0	0	1	1	5	4.57	0	1	0	0	0	6	4.43	0	0	1	0	1	5	4.43	2	0	0	3	0	2	3.80
ΤΜΗΜΑ ΦΙΛΟΛΟΓΙΑΣ	39	0	5	3	7	6	18	3.74	0	3	4	9	5	18	3.79	0	6	5	7	5	16	3.51	20	1	5	9	2	2	2.95
ΤΜΗΜΑ ΟΙΚΟΝΟΜΙΚΩΝ ΕΠΙΣΤΗΜΩΝ	16	0	2	1	2	3	8	3.88	0	2	2	1	3	8	3.81	0	2	3	1	2	8	3.69	1	3	2	0	3	7	3.60
ΤΜΗΜΑ ΙΣΤΟΡΙΑΣ, ΑΡΧΑΙΟΛΟΓΙΑΣ ΚΑΙ ΔΙΑΧΕΙΡΙΣΗΣ ΠΟΛΙΤΙΣΜΙΚΩΝ ΑΓΑΘΩΝ	27	0	2	2	1	6	16	4.19	0	1	1	3	7	15	4.26	0	2	2	0	5	18	4.30	2	1	2	4	5	13	4.08
ΤΜΗΜΑ ΚΟΙΝΩΝΙΚΗΣ ΚΑΙ ΕΚΠΑΙΔΕΥΤΙΚΗΣ ΠΟΛΙΤΙΚΗΣ	284	0	19	13	35	57	160	4.15	0	18	13	35	49	169	4.19	0	16	14	46	66	142	4.07	104	20	10	30	35	85	3.86
ΤΜΗΜΑ ΘΕΑΤΡΙΚΩΝ ΣΠΟΥΔΩΝ	303	0	33	21	21	66	162	4.00	0	27	17	21	52	186	4.17	0	34	18	24	45	182	4.07	94	23	16	36	47	87	3.76
ΤΜΗΜΑ ΟΡΓΑΝΩΣΗΣ ΚΑΙ ΔΙΑΧΕΙΡΙΣΗΣ ΑΘΛΗΤΙΣΜΟΥ	311	0	27	25	48	65	146	3.89	0	25	19	51	65	151	3.96	0	29	30	48	46	158	3.88	40	23	28	70	59	91	3.62
ΤΜΗΜΑ ΠΟΛΙΤΙΚΗΣ ΕΠΙΣΤΗΜΗΣ ΚΑΙ ΔΙΕΘΝΩΝ ΣΧΕΣΕΩΝ	139	0	17	13	13	26	70	3.86	0	27	0	11	30	71	3.85	0	25	10	11	18	75	3.78	43	16	10	25	14	31	3.35

ΤΜΗΜΑ ΠΛΗΡΟΦΟΡΙΚΗΣ ΚΑΙ ΤΗΛΕΠΙΚΟΙΝΩΝΙΩΝ	117	0	19	7	9	24	58	3.81	0	17	3	14	24	59	3.90	0	25	7	16	19	50	3.53	19	19	8	20	23	28	3.34
Σύνολο	1485	0	127	87	145	301	825	4.08	0	124	60	158	275	868	4.15	0	139	92	165	234	855	4.06	418	115	87	222	217	426	3.70

Τμήμα	Σύνολο ερωτηματολογίων	Δ29. Πώς κρίνετε το επίπεδο δυσκολίας του εργαστηρίου για το έτος του;							Δ30. Είναι επαρκείς οι σημειώσεις ως προς τις εργαστηριακές ασκήσεις;							Δ31. Εξηγούνται καλά οι βασικές αρχές των πειραμάτων / ασκήσεων;							Δ32. Είναι επαρκής ο εξοπλισμός του εργαστηρίου;							
		Χ.Σ.	1	2	3	4	5	Μ.Ο.	Χ.Σ.	1	2	3	4	5	Μ.Ο.	Χ.Σ.	1	2	3	4	5	Μ.Ο.	Χ.Σ.	1	2	3	4	5	Μ.Ο.	
ΠΡΟΓΡΑΜΜΑ ΜΕΤΑΠΤΥΧΙΑΚΩΝ ΣΠΟΥΔΩΝ ΑΡΧΑΙΑ ΚΑΙ ΝΕΑ ΕΛΛΗΝΙΚΗ ΦΙΛΟΛΟΓΙΑ	17	17	0	0	0	0	0	0.00	17	0	0	0	0	0	0.00	17	0	0	0	0	0	0.00	17	0	0	0	0	0	0	0.00
ΠΜΣ ΑΡΧΑΙΑ ΚΑΙ ΝΕΑ ΕΛΛΗΝΙΚΗ ΦΙΛΟΛΟΓΙΑ-ΚΑΤΕΥΘΥΝΣΗ ΑΡΧΑΙΑΣ ΕΛΛΗΝΙΚΗΣ	4	4	0	0	0	0	0	0.00	4	0	0	0	0	0	0.00	4	0	0	0	0	0	0.00	4	0	0	0	0	0	0	0.00
ΠΜΣ ΣΤΗΝ ΕΠΙΣΤΗΜΗ ΔΕΔΟΜΕΝΩΝ	46	46	0	0	0	0	0	0.00	46	0	0	0	0	0	0.00	46	0	0	0	0	0	0.00	46	0	0	0	0	0	0	0.00
ΠΜΣ ΚΟΙΝΩΝΙΚΗΣ ΚΑΙ ΕΚΠΑΙΔΕΥΤΙΚΗΣ ΠΟΛΙΤΙΚΗΣ	92	92	0	0	0	0	0	0.00	92	0	0	0	0	0	0.00	92	0	0	0	0	0	0.00	92	0	0	0	0	0	0	0.00
ΠΜΣ ΔΡΑΜΑΤΙΚΗ ΤΕΧΝΗ ΚΑΙ ΠΑΡΑΣΤΑΤΙΚΕΣ ΤΕΧΝΕΣ ΣΤΗΝ ΕΚΠΑΙΔΕΥΣΗ ΚΑΙ ΔΙΑ ΒΙΟΥ ΜΑΘΗΣΗ	8	8	0	0	0	0	0	0.00	8	0	0	0	0	0	0.00	8	0	0	0	0	0	0.00	8	0	0	0	0	0	0	0.00
ΤΜΗΜΑ ΟΡΓΑΝΩΣΗΣ & ΔΙΑΧΕΙΡΙΣΗΣ ΑΘΛΗΤΙΣΜΟΥ ΠΜΣ 'ΟΡΓΑΝΩΣΗ & ΔΙΟΙΚΗΣΗ ΑΘΛΗΤΙΚΩΝ ΟΡΓΑΝΙΣΜΩΝ & ΕΠΙΧΕΙΡΗΣΕΩΝ'	5	5	0	0	0	0	0	0.00	5	0	0	0	0	0	0.00	5	0	0	0	0	0	0.00	5	0	0	0	0	0	0	0.00
Θέατρο και Κοινωνία: Θεωρία, Σκηνική Πράξη και Διδακτική	15	15	0	0	0	0	0	0.00	15	0	0	0	0	0	0.00	15	0	0	0	0	0	0.00	15	0	0	0	0	0	0	0.00
ΠΜΣ ΔΙΑΚΥΒΕΡΝΗΣΗ ΚΑΙ ΔΗΜΟΣΙΕΣ ΠΟΛΙΤΙΚΕΣ	30	30	0	0	0	0	0	0.00	30	0	0	0	0	0	0.00	30	0	0	0	0	0	0.00	30	0	0	0	0	0	0	0.00
ΠΜΣ ΠΑΓΚΟΣΜΙΕΣ ΠΡΟΚΛΗΣΕΙΣ ΚΑΙ ΣΥΣΤΗΜΑΤΑ ΑΝΑΛΥΣΕΩΝ	6	6	0	0	0	0	0	0.00	6	0	0	0	0	0	0.00	6	0	0	0	0	0	0.00	6	0	0	0	0	0	0	0.00
ΔΠΜΣ ΔΙΑΣΤΗΜΙΚΗ ΕΠΙΣΤΗΜΗ, ΤΕΧΝΟΛΟΓΙΕΣ ΚΑΙ ΕΦΑΡΜΟΓΕΣ	13	13	0	0	0	0	0	0.00	13	0	0	0	0	0	0.00	13	0	0	0	0	0	0.00	13	0	0	0	0	0	0	0.00
ΠΜΣ "ΣΥΓΧΡΟΝΕΣ ΑΣΥΡΜΑΤΕΣ ΕΠΙΚΟΙΝΩΝΙΕΣ"	6	6	0	0	0	0	0	0.00	6	0	0	0	0	0	0.00	6	0	0	0	0	0	0.00	6	0	0	0	0	0	0	0.00
ΤΜΗΜΑ ΝΟΣΗΛΕΥΤΙΚΗΣ	7	2	0	1	3	1	0	3.00	2	0	0	3	1	1	3.60	2	0	0	3	2	0	3.40	2	1	2	2	0	0	2.20	
ΤΜΗΜΑ ΦΙΛΟΛΟΓΙΑΣ	39	39	0	0	0	0	0	0.00	39	0	0	0	0	0	0.00	39	0	0	0	0	0	0.00	39	0	0	0	0	0	0	0.00
ΤΜΗΜΑ ΟΙΚΟΝΟΜΙΚΩΝ ΕΠΙΣΤΗΜΩΝ	16	16	0	0	0	0	0	0.00	16	0	0	0	0	0	0.00	16	0	0	0	0	0	0.00	16	0	0	0	0	0	0	0.00
ΤΜΗΜΑ ΙΣΤΟΡΙΑΣ, ΑΡΧΑΙΟΛΟΓΙΑΣ ΚΑΙ ΔΙΑΧΕΙΡΙΣΗΣ ΠΟΛΙΤΙΣΜΙΚΩΝ ΑΓΑΘΩΝ	27	27	0	0	0	0	0	0.00	27	0	0	0	0	0	0.00	27	0	0	0	0	0	0.00	27	0	0	0	0	0	0	0.00
ΤΜΗΜΑ ΚΟΙΝΩΝΙΚΗΣ ΚΑΙ ΕΚΠΑΙΔΕΥΤΙΚΗΣ ΠΟΛΙΤΙΚΗΣ	284	241	6	3	14	13	7	3.28	241	6	2	8	11	16	3.67	241	7	1	8	12	15	3.63	241	8	4	10	8	13	3.33	
ΤΜΗΜΑ ΘΕΑΤΡΙΚΩΝ ΣΠΟΥΔΩΝ	303	221	5	8	20	17	32	3.77	221	5	7	16	21	33	3.85	221	5	6	15	15	41	3.99	221	14	11	27	8	22	3.16	
ΤΜΗΜΑ ΟΡΓΑΝΩΣΗΣ ΚΑΙ ΔΙΑΧΕΙΡΙΣΗΣ ΑΘΛΗΤΙΣΜΟΥ	311	311	0	0	0	0	0	0.00	311	0	0	0	0	0	0.00	311	0	0	0	0	0	0.00	311	0	0	0	0	0	0	0.00
ΤΜΗΜΑ ΠΟΛΙΤΙΚΗΣ ΕΠΙΣΤΗΜΗΣ ΚΑΙ ΔΙΕΘΝΩΝ ΣΧΕΣΕΩΝ	139	139	0	0	0	0	0	0.00	139	0	0	0	0	0	0.00	139	0	0	0	0	0	0.00	139	0	0	0	0	0	0	0.00
ΤΜΗΜΑ ΠΛΗΡΟΦΟΡΙΚΗΣ ΚΑΙ ΤΗΛΕΠΙΚΟΙΝΩΝΙΩΝ	117	89	4	1	12	5	6	3.29	89	3	6	3	7	9	3.46	89	4	4	7	4	9	3.36	89	5	6	5	6	6	3.07	

Σύνολο		1485	1327	15	13	49	36	45	3.53	1327	14	15	30	40	59	3.73	1327	16	11	33	33	65	3.76	1327	28	23	44	22	41	3.16
Τμήμα	Σύνολο ερωτηματολογίων	Ε33. Παρακολούθo τακτικά τις διαλέξεις.							Ε34. Παρακολούθo τακτικά τα εργαστήρια.							Ε35. Ανταποκρίνομαι συστηματικά στις γραπτές εργασίες / ασκήσεις.							Ε36. Μελετώ συστηματικά την ύλη.							
		Χ.Σ.	1	2	3	4	5	M.O.	Χ.Σ.	1	2	3	4	5	M.O.	Χ.Σ.	1	2	3	4	5	M.O.	Χ.Σ.	1	2	3	4	5	M.O.	
ΠΡΟΓΡΑΜΜΑ ΜΕΤΑΠΤΥΧΙΑΚΩΝ ΣΠΟΥΔΩΝ ΑΡΧΑΙΑ ΚΑΙ ΝΕΑ ΕΛΛΗΝΙΚΗ ΦΙΛΟΛΟΓΙΑ	17	0	0	0	0	0	17	5.00	0	0	0	0	0	17	5.00	0	0	0	0	1	16	4.94	0	0	2	1	4	10	4.29	
ΠΜΣ ΑΡΧΑΙΑ ΚΑΙ ΝΕΑ ΕΛΛΗΝΙΚΗ ΦΙΛΟΛΟΓΙΑ-ΚΑΤΕΥΘΥΝΣΗ ΑΡΧΑΙΑΣ ΕΛΛΗΝΙΚΗΣ	4	0	0	0	0	0	4	5.00	0	0	0	0	0	4	5.00	0	0	0	0	0	4	5.00	0	0	0	0	0	4	5.00	
ΠΜΣ ΣΤΗΝ ΕΠΙΣΤΗΜΗ ΔΕΔΟΜΕΝΩΝ	46	0	0	0	1	6	39	4.83	0	0	1	8	8	29	4.41	0	0	2	5	5	34	4.54	0	0	6	14	8	18	3.83	
ΠΜΣ ΚΟΙΝΩΝΙΚΗΣ ΚΑΙ ΕΚΠΑΙΔΕΥΤΙΚΗΣ ΠΟΛΙΤΙΚΗΣ	92	0	0	0	0	4	88	4.96	0	1	1	4	9	77	4.74	0	0	0	2	25	65	4.68	0	1	1	19	24	47	4.25	
ΠΜΣ ΔΡΑΜΑΤΙΚΗ ΤΕΧΝΗ ΚΑΙ ΠΑΡΑΣΤΑΤΙΚΕΣ ΤΕΧΝΕΣ ΣΤΗΝ ΕΚΠΑΙΔΕΥΣΗ ΚΑΙ ΔΙΑ ΒΙΟΥ ΜΑΘΗΣΗ	8	0	0	0	0	0	8	5.00	0	0	1	1	0	6	4.38	0	0	0	0	0	8	5.00	0	0	1	1	0	6	4.38	
ΤΜΗΜΑ ΟΡΓΑΝΩΣΗΣ & ΔΙΑΧΕΙΡΙΣΗΣ ΑΘΛΗΤΙΣΜΟΥ ΠΜΣ 'ΟΡΓΑΝΩΣΗ & ΔΙΟΙΚΗΣΗ ΑΘΛΗΤΙΚΩΝ ΟΡΓΑΝΙΣΜΩΝ & ΕΠΙΧΕΙΡΗΣΕΩΝ'	5	0	0	0	1	0	4	4.60	0	0	0	0	0	5	5.00	0	0	0	1	0	4	4.60	0	0	0	0	5	0	4.00	
Θέατρο και Κοινωνία: Θεωρία, Σκηνική Πράξη και Διδακτική	15	0	0	0	0	5	10	4.67	0	0	1	3	6	5	4.00	0	0	0	0	9	6	4.40	0	0	1	7	6	1	3.47	
ΠΜΣ ΔΙΑΚΥΒΕΡΝΗΣΗ ΚΑΙ ΔΗΜΟΣΙΕΣ ΠΟΛΙΤΙΚΕΣ	30	0	0	0	0	0	30	5.00	0	0	0	1	3	26	4.83	0	0	0	0	2	28	4.93	0	0	6	6	5	13	3.83	
ΠΜΣ ΠΑΓΚΟΣΜΙΕΣ ΠΡΟΚΛΗΣΕΙΣ ΚΑΙ ΣΥΣΤΗΜΑΤΑ ΑΝΑΛΥΣΕΩΝ	6	0	0	0	0	0	6	5.00	0	0	0	0	0	6	5.00	0	0	0	0	0	6	5.00	0	0	0	0	4	2	4.33	
ΔΠΜΣ ΔΙΑΣΤΗΜΙΚΗ ΕΠΙΣΤΗΜΗ, ΤΕΧΝΟΛΟΓΙΕΣ ΚΑΙ ΕΦΑΡΜΟΓΕΣ	13	0	0	0	0	2	11	4.85	0	1	2	1	3	6	3.85	0	0	0	0	4	9	4.69	0	1	2	4	5	1	3.23	
ΠΜΣ "ΣΥΓΧΡΟΝΕΣ ΑΣΥΡΜΑΤΕΣ ΕΠΙΚΟΙΝΩΝΙΕΣ"	6	0	0	0	0	2	4	4.67	0	0	0	0	1	5	4.83	0	0	0	0	1	5	4.83	0	0	0	0	2	4	4.67	
ΤΜΗΜΑ ΝΟΣΗΛΕΥΤΙΚΗΣ	7	0	0	0	0	4	3	4.43	0	1	0	0	2	4	4.14	0	0	0	1	4	2	4.14	0	0	0	3	4	0	3.57	
ΤΜΗΜΑ ΦΙΛΟΛΟΓΙΑΣ	39	0	0	0	12	10	17	4.13	0	0	3	12	9	15	3.92	0	2	8	8	5	16	3.64	0	1	2	20	7	9	3.54	
ΤΜΗΜΑ ΟΙΚΟΝΟΜΙΚΩΝ ΕΠΙΣΤΗΜΩΝ	16	0	1	0	1	3	11	4.44	0	1	0	0	6	9	4.38	0	1	0	2	4	9	4.25	0	1	1	4	4	6	3.81	
ΤΜΗΜΑ ΙΣΤΟΡΙΑΣ, ΑΡΧΑΙΟΛΟΓΙΑΣ ΚΑΙ ΔΙΑΧΕΙΡΙΣΗΣ ΠΟΛΙΤΙΣΜΙΚΩΝ ΑΓΑΘΩΝ	27	0	0	1	1	12	13	4.37	0	1	2	2	10	12	4.11	0	0	0	4	6	17	4.48	0	0	0	9	7	11	4.07	
ΤΜΗΜΑ ΚΟΙΝΩΝΙΚΗΣ ΚΑΙ ΕΚΠΑΙΔΕΥΤΙΚΗΣ ΠΟΛΙΤΙΚΗΣ	284	0	8	23	73	77	103	3.86	0	14	16	64	80	110	3.90	0	14	19	58	68	125	3.95	0	29	51	89	42	73	3.28	
ΤΜΗΜΑ ΘΕΑΤΡΙΚΩΝ ΣΠΟΥΔΩΝ	303	0	13	12	64	64	150	4.08	0	13	13	45	63	169	4.19	0	17	14	47	79	146	4.07	0	44	30	62	72	95	3.48	
ΤΜΗΜΑ ΟΡΓΑΝΩΣΗΣ ΚΑΙ ΔΙΑΧΕΙΡΙΣΗΣ ΑΘΛΗΤΙΣΜΟΥ	311	0	20	27	66	74	124	3.82	0	15	28	70	76	122	3.84	0	11	17	64	65	154	4.07	0	26	41	85	68	91	3.50	
ΤΜΗΜΑ ΠΟΛΙΤΙΚΗΣ ΕΠΙΣΤΗΜΗΣ ΚΑΙ ΔΙΕΘΝΩΝ ΣΧΕΣΕΩΝ	139	0	14	9	35	31	50	3.68	0	12	7	20	32	68	3.99	0	5	2	16	36	80	4.32	0	11	27	34	24	43	3.44	
ΤΜΗΜΑ ΠΛΗΡΟΦΟΡΙΚΗΣ ΚΑΙ ΤΗΛΕΠΙΚΟΙΝΩΝΙΩΝ	117	0	8	3	21	31	54	4.03	0	4	6	20	20	67	4.20	0	14	3	19	28	53	3.88	0	19	7	32	27	32	3.39	
Σύνολο	1485	0	64	75	275	325	746	4.09	0	63	81	251	328	762	4.11	0	64	65	227	342	787	4.16	0	133	178	390	318	466	3.54	

Τμήμα	Σύνολο ερωτηματολογίων	Ε37. Αφιερώνω εβδομαδιαία για μελέτη του συγκεκριμένου μαθήματος					
		Χ.Σ.	1	2	3	4	5

ΠΡΟΓΡΑΜΜΑ ΜΕΤΑΠΤΥΧΙΑΚΩΝ ΣΠΟΥΔΩΝ ΑΡΧΑΙΑ ΚΑΙ ΝΕΑ ΕΛΛΗΝΙΚΗ ΦΙΛΟΛΟΓΙΑ	17	0	0	6	5	6	0	3.00
ΠΜΣ ΑΡΧΑΙΑ ΚΑΙ ΝΕΑ ΕΛΛΗΝΙΚΗ ΦΙΛΟΛΟΓΙΑ-ΚΑΤΕΥΘΥΝΣΗ ΑΡΧΑΙΑΣ ΕΛΛΗΝΙΚΗΣ	4	0	0	1	0	0	3	4.25
ΠΜΣ ΣΤΗΝ ΕΠΙΣΤΗΜΗ ΔΕΔΟΜΕΝΩΝ	46	0	15	21	7	1	2	2.00
ΠΜΣ ΚΟΙΝΩΝΙΚΗΣ ΚΑΙ ΕΚΠΑΙΔΕΥΤΙΚΗΣ ΠΟΛΙΤΙΚΗΣ	92	0	5	22	36	20	9	3.07
ΠΜΣ ΔΡΑΜΑΤΙΚΗ ΤΕΧΝΗ ΚΑΙ ΠΑΡΑΣΤΑΤΙΚΕΣ ΤΕΧΝΕΣ ΣΤΗΝ ΕΚΠΑΙΔΕΥΣΗ ΚΑΙ ΔΙΑ ΒΙΟΥ ΜΑΘΗΣΗ	8	0	3	0	3	0	2	2.75
ΤΜΗΜΑ ΟΡΓΑΝΩΣΗΣ & ΔΙΑΧΕΙΡΙΣΗΣ ΑΘΛΗΤΙΣΜΟΥ ΠΜΣ 'ΟΡΓΑΝΩΣΗ & ΔΙΟΙΚΗΣΗ ΑΘΛΗΤΙΚΩΝ ΟΡΓΑΝΙΣΜΩΝ & ΕΠΙΧΕΙΡΗΣΕΩΝ'	5	0	0	3	2	0	0	2.40
Θέατρο και Κοινωνία: Θεωρία, Σκηνική Πράξη και Διδακτική	15	0	0	8	5	2	0	2.60
ΠΜΣ ΔΙΑΚΥΒΕΡΝΗΣΗ ΚΑΙ ΔΗΜΟΣΙΕΣ ΠΟΛΙΤΙΚΕΣ	30	0	7	11	4	3	5	2.60
ΠΜΣ ΠΑΓΚΟΣΜΙΕΣ ΠΡΟΚΛΗΣΕΙΣ ΚΑΙ ΣΥΣΤΗΜΑΤΑ ΑΝΑΛΥΣΕΩΝ	6	0	0	0	3	3	0	3.50
ΔΠΜΣ ΔΙΑΣΤΗΜΙΚΗ ΕΠΙΣΤΗΜΗ, ΤΕΧΝΟΛΟΓΙΕΣ ΚΑΙ ΕΦΑΡΜΟΓΕΣ	13	0	1	3	8	1	0	2.69
ΠΜΣ "ΣΥΓΧΡΟΝΕΣ ΑΣΥΡΜΑΤΕΣ ΕΠΙΚΟΙΝΩΝΙΕΣ"	6	0	0	0	1	4	1	4.00
ΤΜΗΜΑ ΝΟΣΗΛΕΥΤΙΚΗΣ	7	0	2	4	1	0	0	1.86
ΤΜΗΜΑ ΦΙΛΟΛΟΓΙΑΣ	39	0	12	11	12	3	1	2.23
ΤΜΗΜΑ ΟΙΚΟΝΟΜΙΚΩΝ ΕΠΙΣΤΗΜΩΝ	16	0	4	3	2	2	5	3.06
ΤΜΗΜΑ ΙΣΤΟΡΙΑΣ, ΑΡΧΑΙΟΛΟΓΙΑΣ ΚΑΙ ΔΙΑΧΕΙΡΙΣΗΣ ΠΟΛΙΤΙΣΜΙΚΩΝ ΑΓΑΘΩΝ	27	0	4	11	6	2	4	2.67
ΤΜΗΜΑ ΚΟΙΝΩΝΙΚΗΣ ΚΑΙ ΕΚΠΑΙΔΕΥΤΙΚΗΣ ΠΟΛΙΤΙΚΗΣ	284	0	94	91	48	23	28	2.30
ΤΜΗΜΑ ΘΕΑΤΡΙΚΩΝ ΣΠΟΥΔΩΝ	303	0	81	63	63	32	64	2.79
ΤΜΗΜΑ ΟΡΓΑΝΩΣΗΣ ΚΑΙ ΔΙΑΧΕΙΡΙΣΗΣ ΑΘΛΗΤΙΣΜΟΥ	311	0	68	71	83	36	53	2.79
ΤΜΗΜΑ ΠΟΛΙΤΙΚΗΣ ΕΠΙΣΤΗΜΗΣ ΚΑΙ ΔΙΕΘΝΩΝ ΣΧΕΣΕΩΝ	139	0	37	33	40	15	14	2.54
ΤΜΗΜΑ ΠΛΗΡΟΦΟΡΙΚΗΣ ΚΑΙ ΤΗΛΕΠΙΚΟΙΝΩΝΙΩΝ	117	0	29	24	34	16	14	2.68
<i>Σύνολο</i>	1485	0	362	386	363	169	205	2.64